

RELATÓRIO

E

CONTAS

2019

SERRANA





SERRANA

Associação Desportiva Cultural e Recreativa de Serra de El-Rei
Fundação: 22/01/1909 – Estatutos: D.R. III N° 245 de 22/10/1977
Pessoa Coletiva de Utilidade Pública: 18/08/1981 (D. R. III N° 209 de 11/09/1981
Contribuinte N° 501 347 402
Av. Da Serrana, 3 - 2525-802 Serra de El-Rei - Peniche

Índice

I– RELATÓRIO.....	4
1. INTRODUÇÃO	4
1.1. Organigrama	4
2. DEPARTAMENTO RECREATIVO	5
2.1. SECÇÃO RECREATIVA	5
2.1.1. Eventos.....	5
2.1.2. Informações	5
2.1.3. Gastos/Investimentos e rendimentos mais significativos	5
3. DEPARTAMENTO CULTURAL.....	6
3.1. SECÇÃO DA BANDA “A SERRANA”	6
3.1.1. Escola de Música.....	6
3.1.2. Atuações.....	6
3.1.3. outras atividades.....	7
3.1.4. Outras informações.....	7
3.1.5. Gastos/Investimentos e rendimentos mais significativos	7
3.2. SECÇÃO DO RANCHO “D. PEDRO I”	7
3.2.1. Atuações.....	8
3.2.2. Gastos e rendimentos mais significativos.....	9
4. DEPARTAMENTO DESPORTIVO	9
4.1. SECÇÃO DE GINÁSTICA.....	9
4.1.1. Provas e Campeonatos	10
4.1.2. Outras informações.....	11
4.1.3. Outras atividades	11
4.1.4. Gastos/Investimentos e rendimentos mais significativos	11
4.2. SECÇÃO DE BTT “Trilhos D’El-Rei”	12
4.2.1. Provas.....	12
4.2.2. Outras atividades	13
4.2.3. Gastos e rendimentos mais significativos.....	13
4.3. SECÇÃO DE FUTEBOL.....	13
4.3.1. Jogos.....	14



SERRANA

Associação Desportiva Cultural e Recreativa de Serra de El-Rei
Fundação: 22/01/1909 – Estatutos: D.R. III N° 245 de 22/10/1977
Pessoa Coletiva de Utilidade Pública: 18/08/1981 (D. R. III N° 209 de 11/09/1981
Contribuinte N° 501 347 402
Av. Da Serrana, 3 - 2525-802 Serra de El-Rei - Peniche

4.3.2. Eventos Realizados.....	14
4.3.3. Outras atividades	15
4.3.4. Gastos/Investimentos e rendimentos mais significativos	15
5. Gastos e rendimentos comuns mais significativas	15
6. DONATIVOS, SUBSIDIOS E DEVOLUÇÃO DE IRS E IVA PELO ESTADO.....	16
7. DONATIVOS ENTREGUES ÀS SEÇÕES POR EVENTOS REALIZADOS POR COMISSOES EXTERNAS À COLETIVIDADE	17
8. SOCIOS	17
9. FUNDO MANEIO DAS SECÇÕES.....	18
10. INVESTIMENTO EM ATIVOS DAS SEÇÕES ADQUIRIDOS / IMPUTADOS EM 2019.....	19
II- CONTAS	20
1. GERAL1111.....	20
2. SECÇÕES.....	22
II-III- ANEXO ÀS DEMONSTRAÇÕES FINANCEIRAS.....	24
ANEXOS.....	24
1. IDENTIFICAÇÃO DA ENTIDADE	2
2. REFERENCIAL CONTABILÍSTICO DE PREPARAÇÃO DAS DEMONSTRAÇÕES FINANCEIRAS	2
3. PRINCIPAIS POLÍTICAS CONTABILÍSTICAS	2
4. POLÍTICAS CONTABILÍSTICAS, ALTERAÇÕES NAS ESTIMATIVAS CONTABILÍSTICAS E ERROS	2
5. ATIVOS TANGÍVEIS	2
6. INVENTÁRIOS	3
7. PERDAS POR IMPARIDADE ACUMULADAS	3
8. SUBSÍDIOS E OUTROS APOIOS	4
9. DEMONSTRAÇÕES FINANCEIRAS / ANEXOS	5



SERRANA

Associação Desportiva Cultural e Recreativa de Serra de El-Rei
Fundação: 22/01/1909 – Estatutos: D.R. III N° 245 de 22/10/1977
Pessoa Coletiva de Utilidade Pública: 18/08/1981 (D. R. III N° 209 de 11/09/1981
Contribuinte N° 501 347 402
Av. Da Serrana, 3 - 2525-802 Serra de El-Rei - Peniche

I- RELATÓRIO

1. INTRODUÇÃO

Prezados Sócios

A Direção da Serrana – Associação Desportiva, Cultural e Recreativa de Serra de El-Rei, vem de acordo com os Estatutos e Regulamento Interno desta Associação, trazer ao conhecimento e à criteriosa apreciação desta Assembleia, a atividade desenvolvida referente ao ano de 2019:

1.1. Organigrama

Organigrama da comissão de gestão e das respetivas secções

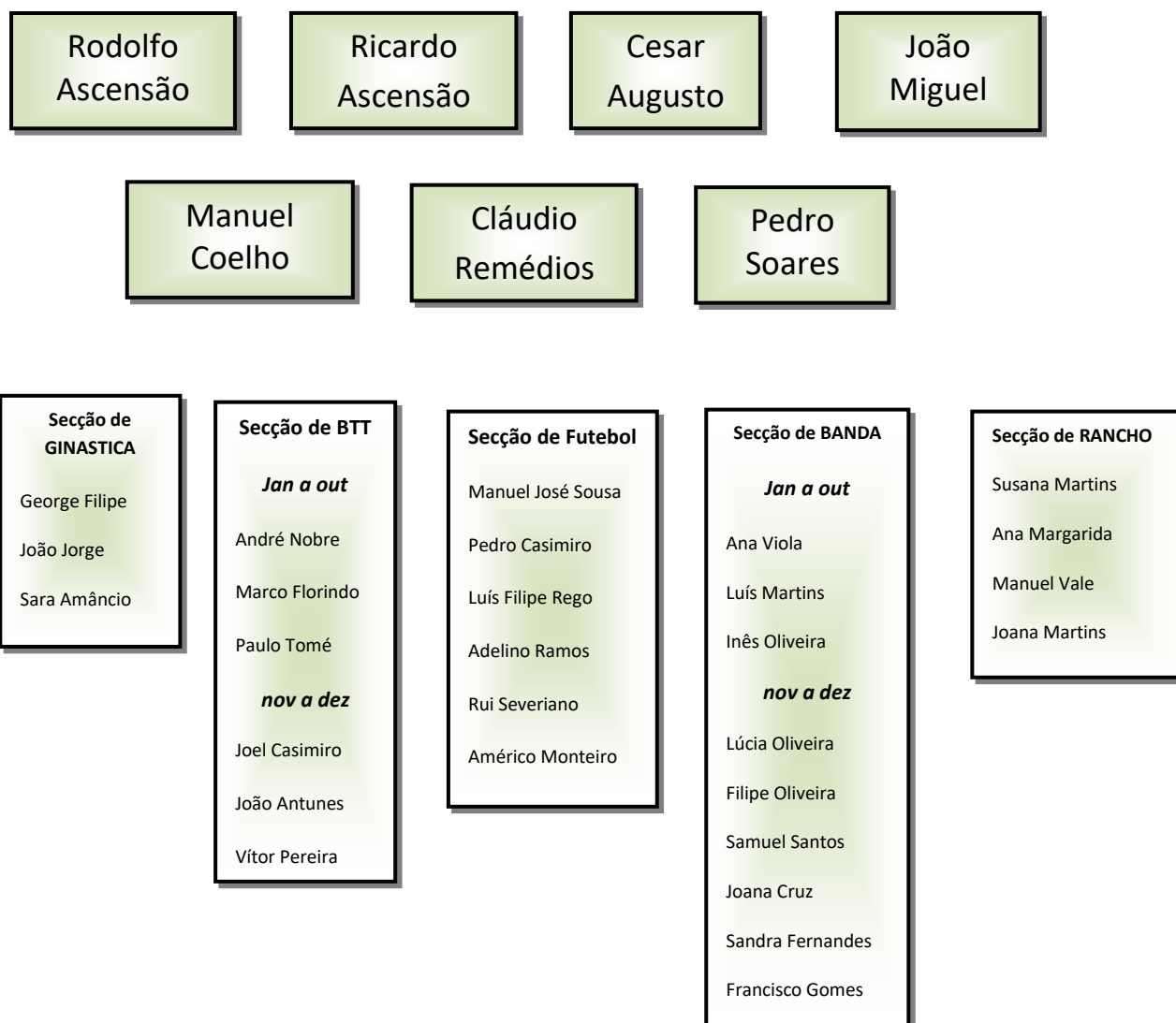



SERRANA

Associação Desportiva Cultural e Recreativa de Serra de El-Rei
Fundação: 22/01/1909 – Estatutos: D.R. III N° 245 de 22/10/1977
Pessoa Coletiva de Utilidade Pública: 18/08/1981 (D. R. III N° 209 de 11/09/1981
Contribuinte N° 501 347 402
Av. Da Serrana, 3 - 2525-802 Serra de El-Rei - Peniche

2. DEPARTAMENTO RECREATIVO

2.1. SECÇÃO RECREATIVA

2.1.1. Eventos

- Almoço de São Martinho.
- Festa de Natal da nossa Associação e almoço convívio para sócios e amigos.

2.1.2. Informações

- Cedência de instalações para a realização de eventos da Junta de Freguesia.
- Cedência de instalações para a realização das Feiras de Artesanato.
- Aluguer de uma impressora por um prazo de 60 meses, no fim deste prazo a impressora poderá ser da Associação pelo valor de 10% do seu custo. Durante este período assistência técnica é da responsabilidade da empresa Digitoeste, Lda., e os consumíveis da responsabilidade da empresa Xerox.

2.1.3. Gastos/Investimentos e rendimentos mais significativos

GASTOS / INVESTIMENTOS

- Mensalidades da impressora __ (18.45€ mensais) _____ 121,16 €
- Arca frigorifica p/ cave _____ 420,00 €
- Obra da arrecadação _____ 5.598,83 €
- Computador _____ 241,90 €
- Telefone _____ 288,56 €

RENDIMENTOS

- Renda do Café _____ 7 560,00 €
- De acordo com o quadro da página 22 do presente relatório, esta secção teve um volume de rendimentos de 28.515,30 € e um volume de gastos/investimentos de 21.550,46 €, com um **resultado positivo de 6.964,84 €.**



SERRANA

Associação Desportiva Cultural e Recreativa de Serra de El-Rei
Fundação: 22/01/1909 – Estatutos: D.R. III N° 245 de 22/10/1977
Pessoa Coletiva de Utilidade Pública: 18/08/1981 (D. R. III N° 209 de 11/09/1981
Contribuinte N° 501 347 402
Av. Da Serrana, 3 - 2525-802 Serra de El-Rei - Peniche

3. DEPARTAMENTO CULTURAL

3.1. SECÇÃO DA BANDA “A SERRANA”



3.1.1. Escola de Música

A escola de música foi frequentada por 8 alunos, onde se deu continuidade as aulas, tanto de solfejo, como técnicas instrumentais, administradas pela professora Lúcia Oliveira.

No final do ano letivo transitou para os efetivos da Banda 1 aluno da Escola de Música.

3.1.2. Atuações

- Encontro de bandas em Pragança - Pragança
- Concerto Sabores do Mar - Peniche
- Festival bandas (Junta Freguesia) - Serra de El-Rei
- Festa em Honra de S. Sebastião – Serra de El-Rei
- Festa em Honra de São Brás – Paço
- Festa em Honra de N.ª. Sr.ª do Amparo – Serra de El-Rei
- Festa em Honra da N.ª. Sr.ª das Dores e da Conceição - Zambujeira
- Festa em Honra de N.ª. Sr.ª Piedade – Serra de El-Rei
- Festa em Honra do Bom Jesus da Boa Hora – Columbeira
- Arruada de Boas Festas – Serra de El-Rei
- Concerto aniversário, comemoração dos 110 anos da nossa banda
- Concerto Dino Parque – Lourinhã
- Mostra das Rendilheiras (Junta Freguesia) - Serra de El-Rei
- Concerto Praia da Areia Branca - Praia da Areia Branca
- Festa da Vila (Junta Freguesia) - Serra de El-Rei
- Abertura do Mar de Natal (CM Peniche) – Peniche
- Hino da Restauração – Serra de El-Rei
- 1º Curso de direção de orquestras de sopros – Serra de El-Rei
- Concerto Festa de Natal (ADCR-Serrana) – Serra de El-Rei



SERRANA

Associação Desportiva Cultural e Recreativa de Serra de El-Rei
Fundação: 22/01/1909 – Estatutos: D.R. III N° 245 de 22/10/1977
Pessoa Coletiva de Utilidade Pública: 18/08/1981 (D. R. III N° 209 de 11/09/1981
Contribuinte N° 501 347 402
Av. Da Serrana, 3 - 2525-802 Serra de El-Rei - Peniche

3.1.3. outras atividades

- 1º Curso de direção de orquestras de sopros
- Realização Almoço de convívio de sócios
- Restaurante da Feira
- Festa de N.ª. Sr.ª do Amparo

3.1.4. Outras informações

- No final do ano de 2019 existiam 26 músicos efetivos na banda.
- O número de instrumentos mantém-se, e com o objetivo de os manter em bom estado de conservação foram reparados alguns deles.

3.1.5. Gastos/Investimentos e rendimentos mais significativos

GASTOS / INVESTIMENTOS

- Fardas _____ 1.046,08 €
- Pagamento ao Maestro _____ 5.400,00 €

RENDIMENTOS

- Serviços _____ 800,00 €
- De acordo com o quadro da página 22 do presente relatório, esta secção teve um volume de rendimentos de 12.599,14 € e um volume de gastos/Investimentos de 8.404,26 €, com um **resultado final positivo de 4.194,88 €.**

3.2. **SECÇÃO DO RANCHO “D. PEDRO I”**





SERRANA

Associação Desportiva Cultural e Recreativa de Serra de El-Rei
Fundação: 22/01/1909 – Estatutos: D.R. III N° 245 de 22/10/1977
Pessoa Coletiva de Utilidade Pública: 18/08/1981 (D. R. III N° 209 de 11/09/1981
Contribuinte N° 501 347 402
Av. Da Serrana, 3 - 2525-802 Serra de El-Rei - Peniche

O Rancho é constituído por dois grupos, grupo infantil com 16 elementos, e grupo adulto com 18 elementos, fazendo parte também uma tocata com 10 elementos e 1 porta estandartes.

3.2.1. Atuações

- *Rancho infantil*
 - Festival folclore Infantil em Poceirão – Palmela
 - Nosso Encontro de Rancho Infantil - Serra de El-Rei

- *Rancho adulto*
 - Festival folclore em Reboreda – Vila Nova de Cerveira
 - Festival folclore em Vialonga – Vila Franca de Xira
 - Atuação em festa de casamento
 - Festival folclore em Glória do Ribatejo – Glória do Ribatejo

- *Rancho adulto e infantil*
 - Aniversário A. R. D. Baraçais - Baraçais
 - Festa S. Sebastião - Serra de El-Rei
 - 2ª Mostra Internacional Renda Bilros – Serra de El-Rei
 - Feira da Agricultura – Atouguia da Baleia
 - Festa Nª. Sr.ª Amparo – Serra de El-Rei
 - Atuação na Praia de El-Rei
 - Aniversário da Vila – Serra de El-Rei
 - Nosso festival folclore – Serra de El-Rei
 - Sabores do Mar – Peniche
 - Comemorações dia do idoso – Serra de El-Rei
 - Festa Nª. Sr.ª da Conceição – Reinaldes
 - Festa natal da nossa Associação



SERRANA

Associação Desportiva Cultural e Recreativa de Serra de El-Rei
Fundação: 22/01/1909 – Estatutos: D.R. III N° 245 de 22/10/1977
Pessoa Coletiva de Utilidade Pública: 18/08/1981 (D. R. III N° 209 de 11/09/1981
Contribuinte N° 501 347 402
Av. Da Serrana, 3 - 2525-802 Serra de El-Rei - Peniche

3.2.2 Gastos e rendimentos mais significativos

GASTOS

- Jantar de natal _____ 609,00 €
- Deslocações _____ 1.255,00 €
- Acordeonista _____ 560,00 €

RENDIMENTOS

Rendimentos de saídas _____ 820,00 €

- De acordo com o quadro da página 22 do presente relatório, esta secção teve um volume de rendimentos de 4.865,37 € e um volume de gastos de 4.350,72 €, com um **resultado final positivo de 514,65 €**.

4. DEPARTAMENTO DESPORTIVO

4.1. SECÇÃO DE GINÁSTICA





SERRANA

Associação Desportiva Cultural e Recreativa de Serra de El-Rei
Fundação: 22/01/1909 – Estatutos: D.R. III N° 245 de 22/10/1977
Pessoa Coletiva de Utilidade Pública: 18/08/1981 (D. R. III N° 209 de 11/09/1981
Contribuinte N° 501 347 402
Av. Da Serrana, 3 - 2525-802 Serra de El-Rei - Peniche



Nesta época 2018/2019, tivemos cerca de 100 praticantes distribuídos nas várias classes, dos quais 33 foram inscritos na Federação Portuguesa de Ginástica em que alcançaram bons resultados.

4.1.1. Provas e Campeonatos

Pelo vigésimo segundo ano consecutivo o nosso clube, sob a liderança de prof. José Alexandre, junto com a grande ajuda da profª Olga Francisco participou em várias iniciativas de carácter competitivo e de convívio, tais como:

- Campeonato distrital de duplo-mini trampolim – Leiria
- Campeonato distrital de trampolim – Coimbra
- Cascais Beach Cup – Cascais
- Campeonato nacional de duplo-mini trampolim – Santa Maria da Feira
- Torneio jovem – Leiria
- Campeonato nacional de trampolim – Algarve
- Regional de saltitões e cangurus – Atouguia-da-Baleia
- Nacional de saltitões e cangurus – Salvaterra de Magos
- Loulé cup – Loulé
- Scalabiscup - Santarém



SERRANA

Associação Desportiva Cultural e Recreativa de Serra de El-Rei
Fundação: 22/01/1909 – Estatutos: D.R. III N° 245 de 22/10/1977
Pessoa Coletiva de Utilidade Pública: 18/08/1981 (D. R. III N° 209 de 11/09/1981
Contribuinte N° 501 347 402
Av. Da Serrana, 3 - 2525-802 Serra de El-Rei - Peniche

4.1.2 Outras informações

O ginasta Rodrigo Coelho, a Mónica Coelho e a Rita Lacerda participaram também em algumas destas provas como juízes.

A Secção de Ginástica iniciou a sua atividade para a época 2018/2019, com as habituais aulas abertas, na modalidade de trampolim, as quais decorreram de 18 ao 30 de setembro.

4.1.3 Outras atividades

- Dia do Coração – Peniche
- Semana da juventude – Concelho de Peniche
- Festigimo do Bombarral – Bombarral
- Festival de ginástica Lourigym – Lourinhã
- Gimo Amoreira – Amoreira
- Sarau de ginástica da Serrana – Serra de El-Rei

4.1.4. Gastos/Investimentos e rendimentos mais significativos

GASTOS / INVESTIMENTOS

- Inscrições em provas _____ 2.406,50 €
- Seguros _____ 1.234,12 €
- Colchões _____ 1.150,05 €
- Equipamento para os ginastas _____ 1.733,45 €
- Lona para DMT _____ 550,43 €
- Pagamentos ao Treinador _____ 8.373,36 €

RENDIMENTOS

- Mensalidades de ginástica _____ 14.302,63 €
- De acordo com o quadro da página 22 do presente relatório, esta secção teve um volume de rendimentos de 17.850,73 € e um volume de gastos/investimentos de 19.371,86 €, com um **resultado final negativo de 1.521,13 €.**



SERRANA

Associação Desportiva Cultural e Recreativa de Serra de El-Rei
Fundação: 22/01/1909 – Estatutos: D.R. III N° 245 de 22/10/1977
Pessoa Coletiva de Utilidade Pública: 18/08/1981 (D. R. III N° 209 de 11/09/1981
Contribuinte N° 501 347 402
Av. Da Serrana, 3 - 2525-802 Serra de El-Rei - Peniche

4.2. SECÇÃO DE BTT “Trilhos D’El-Rei”



A secção de BTT é constituída por 11 atletas, sendo todos eles apenas indivíduos que gostam de andar de bicicleta sem fins competitivos, ou seja, que apenas participam em passeios/provas não federadas.

4.2.1. Provas

- Maratona do Sobral Monte Abraço
- Taça Joaquim Agostinho BTT - 5 atletas
- Barro-Óbidos-Barro 120 - 5 atletas
- Maratona Cister - Alcobaça
- Troféu do Oeste BTT - 2 atletas
- Maratona Maxial
- Taça Joaquim Agostinho BTT - 3 atletas
- Granfondo Marvão - 2 atletas
- Maratona Cadaval
- Troféu do Oeste BTT - 5 atletas
- Maratona do Arelho
- Troféu do Oeste BTT - 4 atletas
- Maratona de Ribamar/Ericeira - 3 atletas
- Maratona de Óbidos
- Troféu do Oeste BTT - 4 atletas
- 13° Passeio BTT Itinerários da Memória
- A-dos-Cunhados - 4 atletas



SERRANA

Associação Desportiva Cultural e Recreativa de Serra de El-Rei
Fundação: 22/01/1909 – Estatutos: D.R. III N° 245 de 22/10/1977
Pessoa Coletiva de Utilidade Pública: 18/08/1981 (D. R. III N° 209 de 11/09/1981)
Contribuinte N° 501 347 402
Av. Da Serrana, 3 - 2525-802 Serra de El-Rei - Peniche

4.2.2. Outras atividades

Provas organizadas pela secção

- 3ª Rota Litoral do Oeste - 26 agosto 2019
- Passeio de bicicletas solidário Pais Natal

4.2.3. Gastos e rendimentos mais significativos

Não houve

- De acordo com o quadro da página 22 do presente relatório, esta secção teve um volume de rendimentos de 488,39 € e um volume de gastos de 1.586,13 €, com **um resultado final negativo de 1.097,74 €.**

4.3. SECÇÃO DE FUTEBOL





SERRANA

Associação Desportiva Cultural e Recreativa de Serra de El-Rei
Fundação: 22/01/1909 – Estatutos: D.R. III N° 245 de 22/10/1977
Pessoa Coletiva de Utilidade Pública: 18/08/1981 (D. R. III N° 209 de 11/09/1981
Contribuinte N° 501 347 402
Av. Da Serrana, 3 - 2525-802 Serra de El-Rei - Peniche



A secção de futebol é constituída por cerca de 25 elementos, maioritariamente de Serra D'El-Rei e tem por objetivo dinamizar o clube e respetivas instalações desportivas.

Reativada na época 2016/2017, a secção tem vindo a melhorar as condições do nosso campo de futebol e, fruto do seu trabalho em equipa alcançou o 8º lugar no Campeonato Inatel do Distrito de Leiria e os quartos-de-final da taça Inatel do Distrito de Leiria.

Graças à boa vontade e entreaajuda dos jogadores, equipa técnica e de todas as pessoas que nos apoiam e acompanham, o trabalho na melhoria das condições das instalações desportivas, o desenvolvimento dos atletas e o orgulho da camisola que envergam são factos que garantem a continuidade desta secção.

Desde outubro de 2019, disputa pela 4ª vez o Campeonato Inatel.

4.3.1. Jogos

Os jogos em que participaram, foram:

- Jogos do Campeonato Inatel – Distrito de Leiria
- Taça Inatel de Leiria

4.3.2. Eventos Realizados

- Festa S. Sebastião



SERRANA

Associação Desportiva Cultural e Recreativa de Serra de El-Rei
Fundação: 22/01/1909 – Estatutos: D.R. III N° 245 de 22/10/1977
Pessoa Coletiva de Utilidade Pública: 18/08/1981 (D. R. III N° 209 de 11/09/1981
Contribuinte N° 501 347 402
Av. Da Serrana, 3 - 2525-802 Serra de El-Rei - Peniche

4.3.3. Outras atividades

- Continuação da recuperação/remodelação do Campo de Futebol

4.3.4. Gastos/Investimentos e rendimentos mais significativos

GASTOS / INVESTIMENTOS

- Inscrições no Inatel _____ 1.540,07 €
- Equipamentos _____ 932,34 €
- Seguros _____ 481,65 €
- Eletricidade _____ 445,29 €
- Reparação da Instalação do gás _____ 262,61 €

RENDIMENTOS

- Campo de Jogos _____ 2.712,71 €
- De acordo com o quadro da página 22 do presente relatório, esta secção teve um volume de rendimentos de 9.182,03 € e um volume de gastos/investimentos de 6.917,80 €, com um **resultado final positivo de 2.264,23 €.**

5. Gastos e rendimentos comuns mais significativas

GASTOS

- Eletricidade _____ 2.557,48 €
- Limpeza _____ 2.214,00 €
- Contabilidade _____ 2.214,00 €
- Água _____ 543,69 €

RENDIMENTOS

- Quotas _____ 3.752,00 €



SERRANA

Associação Desportiva Cultural e Recreativa de Serra de El-Rei
Fundação: 22/01/1909 – Estatutos: D.R. III N° 245 de 22/10/1977
Pessoa Coletiva de Utilidade Pública: 18/08/1981 (D. R. III N° 209 de 11/09/1981
Contribuinte N° 501 347 402
Av. Da Serrana, 3 - 2525-802 Serra de El-Rei - Peniche

6. DONATIVOS, SUBSÍDIOS E DEVOLUÇÃO DE IRS E IVA PELO ESTADO

	Recreativa	Banda	Rancho	Ginástica	BTT	Futebol	
	Subsídio	Subsídio	Subsídio	Subsídio	Subsídio	Subsídio	
Câmara Municipal de Peniche	5 551,17	3 316,95	819,00	1 123,25	234,72	1 492,36	12 537,45
Associação de Ginástica do Distrito de Leiria				920,00			920,00
Junta de Freguesia de Serra de El-Rei	2 000,00	215,25					2 215,25
Total	7 551,17	3 532,20	819,00	2 043,25	234,72	1 492,36	15 672,70

A Junta de freguesia de Serra de El-Rei transferiu o valor restante do subsídio que tinha sido atribuído em 2018 no valor de 3.000,00 para construção da arrecadação e churrasqueira, desse valor só tinha sido recebido 50%, tendo o resto ficado para ser liquidado em janeiro de 2019, o que aconteceu.

A Associação beneficiou do valor de 367,70 referente à restituição de IRS e IVA pelo Estado referente a consignação de 0,5% do IRS / consignação do benefício de 15% do IVA suportado, instituições culturais com estatuto de utilidade pública (art.º 152.º do CIRS).

Durante o ano 2019, foram atribuídos à Serrana por entidades públicas um total de 15.672,70 € em subsídios e 53.334,90 € em donativos por empresas e particulares.



SERRANA

Associação Desportiva Cultural e Recreativa de Serra de El-Rei
 Fundação: 22/01/1909 – Estatutos: D.R. III N° 245 de 22/10/1977
 Pessoa Coletiva de Utilidade Pública: 18/08/1981 (D. R. III N° 209 de 11/09/1981
 Contribuinte N° 501 347 402
 Av. Da Serrana, 3 - 2525-802 Serra de El-Rei - Peniche

7. DONATIVOS ENTREGUES ÀS SEÇÕES POR EVENTOS REALIZADOS POR COMISSOES EXTERNAS À COLETIVIDADE

	Donativos dos Eventos				
	Recreativa	Rancho	Banda	Ginástica	Futebol
Festa N.ª. Sr.ª do Amparo			4 387,30		
Feira do 4 de Agosto			3 383,75		
Festa de S. Sebastião					4 009,10
Almoço Convívio de sócios		538,88	330,00		
Renda de Bilros		1 441,65			
Festa de Natal	75,37				
Festa N.ª. Sr.ª da Piedade	2 170,29	1 000,00	1 000,00	1 000,00	1 000,00
Festival de Ranchos		-16,44			
Festival de Ranchos Infantil		-92,50			
Jantar de S. Martinho	499,00				
TOTAIS POR SECÇÃO	2 744,66	2 871,59	9 101,05	1 000,00	5 009,10
TOTAL GERAL	20 726,40				

8. SOCIOS

Ano	01/01/2019		Acertos e anulações	Novos Sócios	Valor recebido em 2019	31/12/2019	
	Quant.	Valor				Quant.	Valor em dívida a 31/12/2019
1997	3	15,00	0,00		0,00	3	15,00
1998	4	20,00	0,00		0,00	4	20,00
1999	27	202,50	0,00		15,00	25	187,50
2000	30	225,00	0,00		15,00	28	210,00
2001	34	255,00	0,00		15,00	32	240,00
2002	41	307,50	0,00		15,00	39	292,50
2003	53	400,00	7,50		15,00	50	377,50
2004	55	415,00	7,50		15,00	52	392,50



SERRANA

Associação Desportiva Cultural e Recreativa de Serra de El-Rei
Fundação: 22/01/1909 – Estatutos: D.R. III N° 245 de 22/10/1977
Pessoa Coletiva de Utilidade Pública: 18/08/1981 (D. R. III N° 209 de 11/09/1981
Contribuinte N° 501 347 402
Av. Da Serrana, 3 - 2525-802 Serra de El-Rei - Peniche

2005	60	452,50	7,50		15,00	57	430,00
2006	77	582,50	7,50		15,00	74	560,00
2007	84	635,00	7,50		15,00	81	612,50
2008	91	687,50	7,50		22,50	87	657,50
2009	96	730,00	7,50		22,50	92	700,00
2010	109	827,50	15,00		37,50	102	775,00
2011	124	940,00	15,00		45,00	116	880,00
2012	152	1 162,50	15,00		52,50	143	1 095,00
2013	181	1 382,50	22,50		60,00	170	1 300,00
2014	200	1 525,00	22,50		67,50	188	1 435,00
2015	223	1 702,50	22,50		82,50	209	1 597,50
2016	253	3 052,00	48,00		200,00	233	2 804,00
2017	324	3 904,00	48,00		380,00	289	3 476,00
2018	380	4 579,00	48,00		503,00	335	4 028,00
2019	589	7 096,00	45,00	240,00	2 144,00	428	5 147,00
Total		31 098,50	354,00	240,00	3 752,00	2837	27 232,50

Conforme se pode constatar, durante o ano de 2019 foram cobradas quotas no valor de 3.752,00 €, referentes a vários anos, dos quais 240,00 € são relativos a novos sócios. O valor de quotas em dívida no final do ano era de 27.232,50 €.

Para o ano 2020 foram emitidas 598 quotas no valor de 7.255,00 €.

9. FUNDO MANEIO DAS SECÇÕES

O quadro abaixo indicado, mostra os saldos das disponibilidades financeiras das secções, assim como o total de recebimentos e pagamentos.

Os recebimentos e gastos comuns, foram repartidos da seguinte forma:

- Recreativa - 78%
- Banda - 5%
- Rancho - 5%
- Ginástica - 10%
- BTT - 1%
- Futebol - 1%



SERRANA

Associação Desportiva Cultural e Recreativa de Serra de El-Rei
Fundação: 22/01/1909 – Estatutos: D.R. III N° 245 de 22/10/1977
Pessoa Coletiva de Utilidade Pública: 18/08/1981 (D. R. III N° 209 de 11/09/1981
Contribuinte N° 501 347 402
Av. Da Serrana, 3 - 2525-802 Serra de El-Rei - Peniche

	Valor Total	Secção					
		Recreativa	Banda	Rancho	Ginástica	BTT	Futebol
Saldo a 01-01-2019	14 175,41	1 912,49	1 607,22	2 152,34	7 527,16	746,64	229,56
Rendimentos	105 816,50	26 132,59	21 452,31	7 145,29	19 969,83	525,92	14 686,16
Gastos	83 268,31	15 436,89	16 385,63	5 066,21	18 567,89	329,88	11 577,41
Saldo referente ao ano de 2019	22 548,19	10 695,70	5 066,68	2 079,08	1 401,94	196,04	3 108,75
Saldo acumulado a 31-12-2019	36 723,60	12 608,19	6 673,90	4 231,42	8 929,10	942,68	3 338,31

Os quadros abaixo comparam disponibilidades financeiras das secções nos últimos 7 anos

Ano	Recreativa	Banda	Rancho	Ginástica	BTT	Futebol
2013	-5 404,04	9 128,26	931,02	4 045,27	230,95	
2014	-7 899,26	7 099,37	3 190,23	2 536,96	1 467,47	
2015	324,77	7 615,61	3 233,89	6 694,96	1 730,11	
2016	13 407,17	4 777,65	4 512,70	7 034,96	1 554,86	-353,22
2017	541,78	-226,78	3 834,70	8 877,23	1 682,21	1 655,30
2018	1 912,49	1 607,22	2 152,34	7 527,16	746,64	229,56
2019	12 608,19	6 673,9	4 231,42	8 929,10	942,68	3 338,31

A Comissão de Gestão propõe que os valores dos saldos a 31-12-2019 transitem para 01-01-2020.

10. INVESTIMENTO EM ATIVOS DAS SECÇÕES ADQUIRIDOS / IMPUTADOS EM 2019

Ano	Recreativa	Banda	Rancho	Ginástica	BTT	Futebol	Total
2019	6 260,73	1 046,08	0.00	1 233,08	0.00	932,34	9 472,23

Durante o ano 2019, as secções efetuaram aquisições e/ou imputaram nos seus ativos, bens para as respetivas secções num total de 9.472,23 €. De realçar que, dos investimentos feitos em 2019 na recreativa, o montante de 5.598,83 € corresponde a obras ainda em curso referente às obras da arrecadação.



SERRANA

Associação Desportiva Cultural e Recreativa de Serra de El-Rei
Fundação: 22/01/1909 – Estatutos: D.R. III N° 245 de 22/10/1977
Pessoa Coletiva de Utilidade Pública: 18/08/1981 (D. R. III N° 209 de 11/09/1981)
Contribuinte N° 501 347 402
Av. Da Serrana, 3 - 2525-802 Serra de El-Rei - Peniche

II- CONTAS

Exmo. Srs.

Associados e restantes utentes da informação financeira da Serrana – Associação Desportiva, Cultural e Recreativa de Serra D'El-Rei, pelo presente apresentamos o resultado do exercício de 2019.

As contas e, conseqüentemente, as demonstrações financeiras, agora apresentadas, foram escrituradas á luz da NCRF – ESNL (Norma Contabilística e de Relato Financeiro – Entidades Sector Não Lucrativo), aprovada pelo Decreto-Lei 36-A/2011, de 9 de março.

O resultado líquido do ano de 2019 apresenta-se positivo no montante de 11.319,73 €. Comparando com o ano de 2018 em que o resultado foi positivo no montante de 10.917,89 €, verifica-se um acréscimo dos resultados no montante de 401,84 €, conforme exposto na demonstração de resultados (anexo II).

Face à diminuição significativa dos rendimentos aliados à diminuição também significativa dos gastos, os resultados de 2019 apresentam uma melhoria, embora pouco significativa, face ao ano transato como se pode constatar no seguinte mapa:

	Período		Diferença
	2019	2018	
RENDIMENTOS			
Vendas e serviços prestados	28.828,21	37.339,66	- 8.511,45
Subsídios, doações e legados à exploração	19.122,41	20.366,62	- 1.244,21
Outros rendimentos e ganhos	25.550,34	22.486,46	3.063,88
Total	73.500,96	80.192,74	- 6.691,78
GASTOS			
Fornecimentos e serviços externos	35.870,74	36.048,46	- 177,72
Outros gastos e perdas	4.145,02	5.358,30	- 1.213,28
Total	40.015,76	41.406,76	- 1.391,00
Gastos/Reversões de depreciação e de amortização	22.165,47	27.868,09	- 5.702,62
Resultado Líquido	11.319,73	10.917,89	401,84



SERRANA

Associação Desportiva Cultural e Recreativa de Serra de El-Rei
Fundação: 22/01/1909 – Estatutos: D.R. III N° 245 de 22/10/1977
Pessoa Coletiva de Utilidade Pública: 18/08/1981 (D. R. III N° 209 de 11/09/1981
Contribuinte N° 501 347 402
Av. Da Serrana, 3 - 2525-802 Serra de El-Rei - Peniche

	2019	2018	
Quotizações	6.982,00	13.279,84	- 6.297,84
Prestações de Serviços	21.846,21	24.059,82	- 2.213,61
Subsídios à Exploração - Estado e OEP	8.621,53	9.175,31	- 553,78
Doações e Heranças	10.500,88	11.191,31	- 690,43
Outros Rendimentos ou Ganhos	25.550,34	22.486,46	3.063,88
Total Rendimentos	73.500,96	80.192,74	- 6.691,78

O valor dos rendimentos obtidos em 2019, face aos do ano anterior, diminuiu em 6.691,78 €. Todas as rubricas de rendimentos tiveram uma variação negativa face ao ano anterior com exceção da rubrica de Outros Rendimentos e Ganhos que teve uma variação positiva. A rubrica que mais contribuiu para não haver uma variação mais negativa dos rendimentos foi a rubrica Outros Rendimentos ou Ganhos com uma variação positiva de 3.063,88 €. Esta rubrica (Outros Rendimentos ou Ganhos) refere-se, quase na totalidade aos ganhos com os eventos realizados durante o ano de 2019 e à imputação de subsídios ao investimento.

No que respeita aos gastos, salientamos que os valores com as depreciações que diminuíram devido ao facto de alguns equipamentos já ficaram completamente depreciados em 2018, enquanto os restantes gastos (de um modo geral) com o desenvolvimento da atividade da associação também diminuíram.

As despesas comuns são distribuídas pelas diferentes secções, nomeadamente serviços de contabilidade, cheques, software informático de faturação, eletricidade, água, seguro e limpeza. De referir que esta medida foi deliberada em reunião de direção, após terem sido ouvidas as diferentes secções, que demonstraram a sua concordância.

Neste exercício, conforme deliberação da direção e após terem sido ouvidas as diferentes secções, que demonstraram a sua concordância, o rendimento das quotas foi imputado exclusivamente à secção recreativa.

Tanto os rendimentos auferidos como os gastos iniciais e depreciações dos ativos do Bar foram incrementados na secção recreativa.

Seguidamente, apresentamos o resultado por secções onde contabilisticamente existem 6 centros de custo, Recreativa, Rancho, Banda, Ginástica, BTT e Futebol.



SERRANA

Associação Desportiva Cultural e Recreativa de Serra de El-Rei
Fundação: 22/01/1909 – Estatutos: D.R. III N° 245 de 22/10/1977
Pessoa Coletiva de Utilidade Pública: 18/08/1981 (D. R. III N° 209 de 11/09/1981)
Contribuinte N° 501 347 402
Av. Da Serrana, 3 - 2525-802 Serra de El-Rei - Peniche

2. SECÇÕES

Os resultados por secção são os que se apresentam no quadro seguinte:

	Recreativa	Banda	Rancho	Ginástica	BTT	FUTEBOL	
Fornecimentos e Serviços Externos	5.864,60	7.468,18	3.186,97	14.587,75	102,28	4.660,96	35.870,74
Gastos de Depreciação e Amortização	15.655,59	935,48	1.163,15	2.333,25	1.253,73	824,27	22.165,47
Outros Gastos e Perdas	30,27	0,60	0,60	2.450,86	230,12	1.432,57	4.145,02
Total Gastos	21.550,46	8.404,26	4.350,72	19.371,86	1.586,13	6.917,80	62.181,23

Quotizações	6.982,00						6.982,00
Prestações de Serviços	7.560,00			14.286,21			21.846,21
Subsídios à Exploração	3.431,98	4.332,20	2.176,50	3.527,75	484,72	5.169,26	19.122,41
Out. rendimentos ou ganhos	10.541,32	8.266,94	2.688,87	36,77	3,67	4.012,77	25.550,34
Total Rendimentos	28.515,30	12.599,14	4.865,37	17.850,73	488,39	9.182,03	73.500,96

Resultado s/ Depreciações	22.620,43	5.130,36	1.677,80	812,12	155,99	3.088,50	33.485,20
RESULTADO LIQUIDO	6.964,84	4.194,88	514,65	- 1.521,13	-1.097,74	2.264,23	11.319,73

	Recreativa	Banda	Rancho	Ginástica	BTT	FUTEBOL	
RESULTADO LIQUIDO – 2019	6.964,84	4.194,88	514,65	- 1.521,13	-1.097,74	2.264,23	11.319,73
RESULTADO LIQUIDO – 2018	13.275,24	1.181,69	-1.136,49	- 3.420,71	- 256,47	1.505,63	10.917,89

Comparando o resultado líquido de 2019 com o de 2018, as secções Banda, Rancho, Ginástica e Futebol melhoraram os resultados líquidos sendo a Banda a secção que melhor resultado obteve comparativamente com o ano anterior. A Recreativa foi mesmo assim a que teve o melhor resultado face às outras secções.

Nos anexos às demonstrações financeiras (anexo IV) consta um mapa de gastos e rendimentos detalhado por centro de custos.



SERRANA

Associação Desportiva Cultural e Recreativa de Serra de El-Rei
Fundação: 22/01/1909 – Estatutos: D.R. III N° 245 de 22/10/1977
Pessoa Coletiva de Utilidade Pública: 18/08/1981 (D. R. III N° 209 de 11/09/1981
Contribuinte N° 501 347 402
Av. Da Serrana, 3 - 2525-802 Serra de El-Rei - Peniche

	2019	2018		2019	2018	
	Recreativa	Recreativa		Banda	Banda	
Total Gastos	21.550,46	31.084,73	-9.534,27	8.404,26	5.972,76	2.431,50
Total Rendimentos	28.515,30	44.359,97	-15.844,67	12.599,14	7.154,45	5.444,69
Resultado s/Depreciações	22.620,43	34.331,19	-11.710,76	5.130,36	1.928,89	3.201,47
RESULTADO LIQUIDO	6.964,84	13.275,24	-6.310,40	4.194,88	1.181,69	3.013,19

Tendo a secção recreativa diminuído o resultado face ao ano anterior, a secção foi mesmo assim a que melhor resultado obteve.

Pelo contrário, a secção Ginástica foi a secção que teve pior resultado obteve, no entanto, face ao ano anterior, foi a segunda secção que melhor variação de resultados obteve face ao ano 2018.



SERRANA

Associação Desportiva Cultural e Recreativa de Serra de El-Rei
Fundação: 22/01/1909 – Estatutos: D.R. III N° 245 de 22/10/1977
Pessoa Coletiva de Utilidade Pública: 18/08/1981 (D. R. III N° 209 de 11/09/1981
Contribuinte N° 501 347 402
Av. Da Serrana, 3 - 2525-802 Serra de El-Rei - Peniche

III- ANEXO ÀS DEMONSTRAÇÕES FINANCEIRAS