

RELATÓRIO

E

CONTAS

2020

SERRANA





SERRANA

Associação Desportiva Cultural e Recreativa de Serra de El-Rei
Fundação: 22/01/1909 – Estatutos: D.R. III N° 245 de 22/10/1977
Pessoa Coletiva de Utilidade Pública: 18/08/1981 (D. R. III N° 209 de 11/09/1981
Contribuinte N° 501 347 402
Av. Da Serrana, 3 - 2525-802 Serra de El-Rei - Peniche

Índice

I- RELATÓRIO	4
1. INTRODUÇÃO	4
1.1. Organigrama	4
2. DEPARTAMENTO RECREATIVO	6
2.1. SECÇÃO RECREATIVA	6
2.1.1. Eventos	6
2.1.2. Informações	6
2.1.3. Gastos / Investimentos e rendimentos mais significativos	6
3. DEPARTAMENTO CULTURAL	6
3.1. SECÇÃO DA BANDA "A SERRANA"	6
3.1.1. Escola de Música	7
3.1.2. Atuações	7
3.1.3. outras atividades	7
3.1.4. Outras informações	7
3.1.5. Gastos e rendimentos mais significativos	7
3.2. SECÇÃO DO RANCHO "D. PEDRO I"	8
3.2.1. Atuações	8
3.2.2. Gastos e rendimentos mais significativos	8
4. DEPARTAMENTO DESPORTIVO	9
4.1. SECÇÃO DE GINÁSTICA	9
4.1.1. Provas e Campeonatos	10
4.1.2. Outras informações	10
4.1.3. Outras atividades	10
4.1.4. Gastos / investimentos e rendimentos mais significativos	10
4.2. SECÇÃO DE BTT "Trilhos D'El-Rei"	11
4.2.1. Provas	11
4.2.2. Outras atividades	11
4.2.3. Gastos e rendimentos mais significativos	12
4.3. SECÇÃO DE FUTEBOL	12
4.3.1. Jogos	13



SERRANA

Associação Desportiva Cultural e Recreativa de Serra de El-Rei
Fundação: 22/01/1909 – Estatutos: D.R. III N° 245 de 22/10/1977
Pessoa Coletiva de Utilidade Pública: 18/08/1981 (D. R. III N° 209 de 11/09/1981
Contribuinte N° 501 347 402
Av. Da Serrana, 3 - 2525-802 Serra de El-Rei - Peniche

4.3.2. Eventos Realizados.....	13
4.3.3. Outras atividades	13
4.3.4. Gastos/Investimentos e rendimentos mais significativos.....	13
5. Gastos / Investimentos e Rendimentos comuns mais significativas.....	14
6. SUBSIDIOS E DEVOLUÇÃO DE IRS E IVA PELO ESTADO	14
7. DONATIVOS ENTREGUES ÀS SEÇÕES POR EVENTOS REALIZADOS POR COMISSOES EXTERNAS À COLETIVIDADE	15
8. SOCIOS.....	15
9. FUNDO MANEO DAS SECÇÕES.....	16
10. INVESTIMENTO EM ATIVOS DAS SEÇÕES ADQUIRIDOS / IMPUTADOS EM 2020.....	17
II- CONTAS	18
1. GERAL1111 GRAL1111	18
2. SECÇÕES	20
II-III- ANEXO ÀS DEMONSTRAÇÕES FINANCEIRAS	22
ANEXOS	22
1. IDENTIFICAÇÃO DA ENTIDADE	2
2. REFERENCIAL CONTABILÍSTICO DE PREPARAÇÃO DAS DEMONSTRAÇÕES FINANCEIRAS	2
3. PRINCIPAIS POLÍTICAS CONTABILÍSTICAS	2
4. POLÍTICAS CONTABILÍSTICAS, ALTERAÇÕES NAS ESTIMATIVAS CONTABILÍSTICAS E ERROS	2
5. ATIVOS TANGÍVEIS	2
6. INVENTÁRIOS	3
7. PERDAS POR IMPARIDADE ACUMULADAS	3
8. SUBSÍDIOS E OUTROS APOIOS	4
9. DEMONSTRAÇÕES FINANCEIRAS / ANEXOS	5



SERRANA

Associação Desportiva Cultural e Recreativa de Serra de El-Rei
Fundação: 22/01/1909 – Estatutos: D.R. III N° 245 de 22/10/1977
Pessoa Coletiva de Utilidade Pública: 18/08/1981 (D. R. III N° 209 de 11/09/1981)
Contribuinte N° 501 347 402
Av. Da Serrana, 3 - 2525-802 Serra de El-Rei - Peniche

I- RELATÓRIO

1. INTRODUÇÃO

Prezados Sócios

A Direção da Serrana – Associação Desportiva, Cultural e Recreativa de Serra de El-Rei, vem de acordo com os Estatutos e Regulamento Interno desta Associação, trazer ao conhecimento e à criteriosa apreciação desta Assembleia, a atividade desenvolvida referente ao ano de 2020:

1.1. Organigrama

Organigrama da Comissão de Gestão e das respetivas secções de janeiro a fevereiro 2020

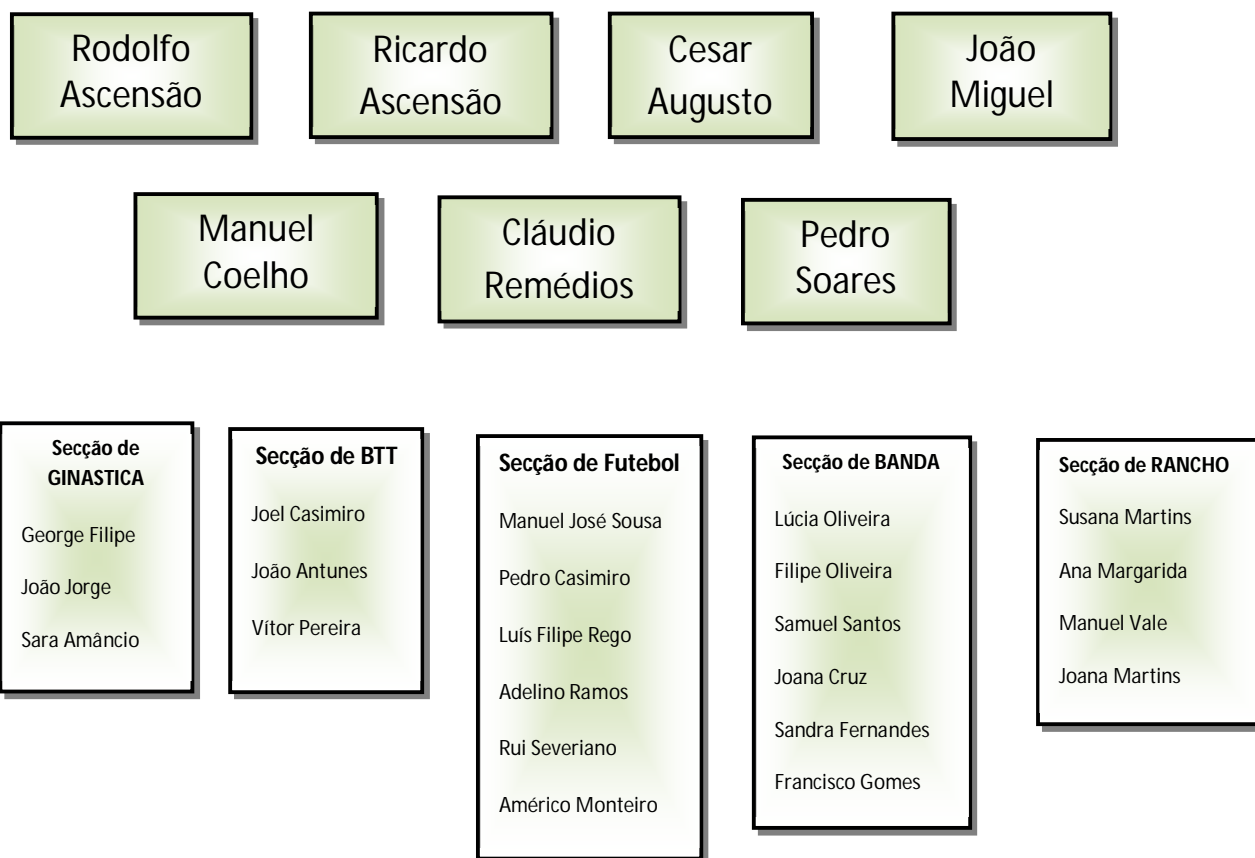



SERRANA

Associação Desportiva Cultural e Recreativa de Serra de El-Rei
Fundação: 22/01/1909 – Estatutos: D.R. III N° 245 de 22/10/1977
Pessoa Coletiva de Utilidade Pública: 18/08/1981 (D. R. III N° 209 de 11/09/1981)
Contribuinte N° 501 347 402
Av. Da Serrana, 3 - 2525-802 Serra de El-Rei - Peniche

Organigrama da comissão de gestão e das respetivas secções de março a agosto 2020



Organigrama da direção e das respetivas secções de setembro a dezembro de 2020

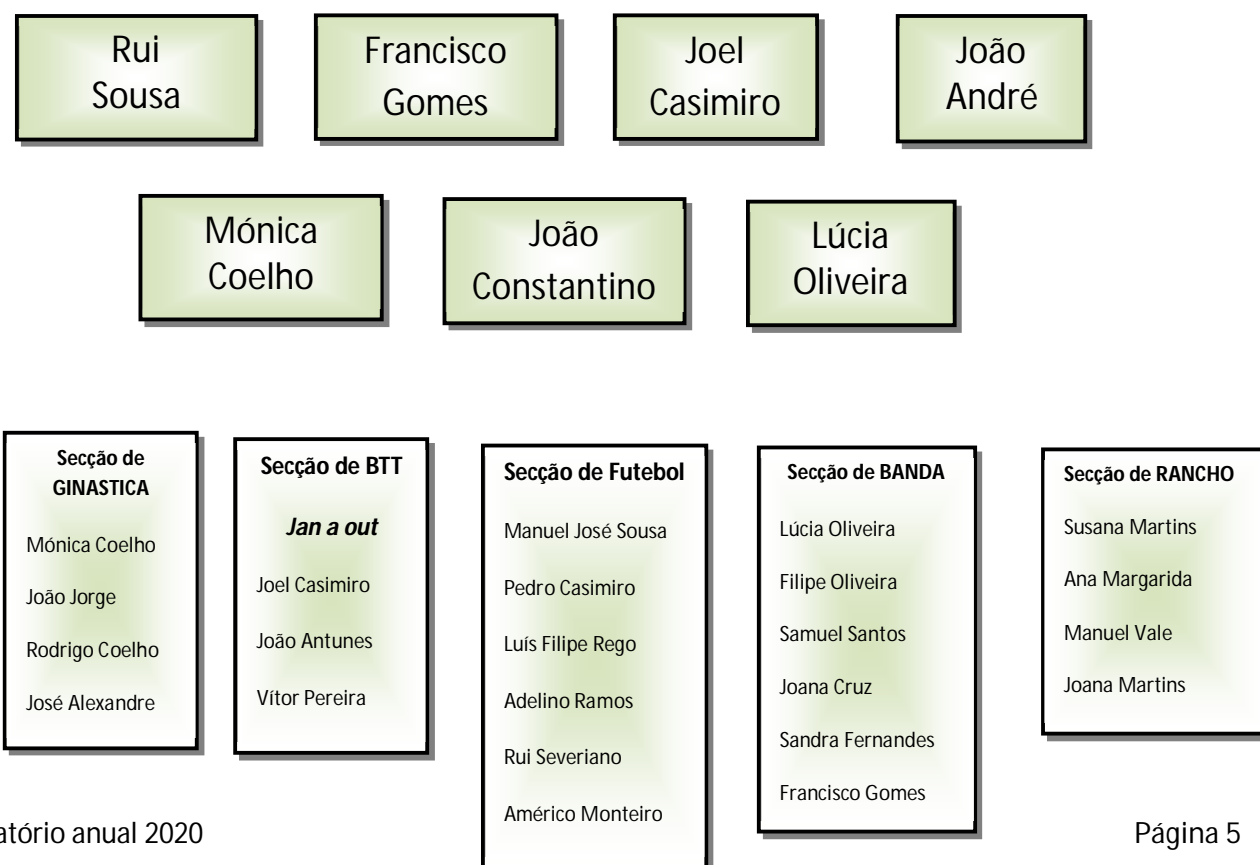



SERRANA

Associação Desportiva Cultural e Recreativa de Serra de El-Rei
Fundação: 22/01/1909 – Estatutos: D.R. III N° 245 de 22/10/1977
Pessoa Coletiva de Utilidade Pública: 18/08/1981 (D. R. III N° 209 de 11/09/1981)
Contribuinte N° 501 347 402
Av. Da Serrana, 3 - 2525-802 Serra de El-Rei - Peniche

2. DEPARTAMENTO RECREATIVO

2.1. SECÇÃO RECREATIVA

2.1.1. Eventos

- Festa de S. Sebastião

2.1.2. Informações

Devido a pandemia não foram realizadas outras atividades.

2.1.3. Gastos / Investimentos e rendimentos mais significativos

GASTOS /INVESTIMENTOS

- Obra da arrecadação _____ 3.930,14 €
- Cortinados _____ 1.104,00 €
- Instalação de Internet no salão _____ 417,71 €
- Telefone _____ 283,35 €
- Mensalidades da impressora (18,45€ mensais) _____ 239,85 €

RENDIMENTOS

- Renda do Café _____ 6.300,00 €

- De acordo com o quadro da página 20 do presente relatório, esta secção teve um volume de rendimentos de 18.611,24 € e um volume de gastos/investimentos de 24.389,10 €, com um **resultado negativo de 5.777,86 €**.

3. DEPARTAMENTO CULTURAL

3.1. SECÇÃO DA BANDA "A SERRANA"





SERRANA

Associação Desportiva Cultural e Recreativa de Serra de El-Rei
Fundação: 22/01/1909 – Estatutos: D.R. III N° 245 de 22/10/1977
Pessoa Coletiva de Utilidade Pública: 18/08/1981 (D. R. III N° 209 de 11/09/1981
Contribuinte N° 501 347 402
Av. Da Serrana, 3 - 2525-802 Serra de El-Rei - Peniche

3.1.1. Escola de Música

A escola de música foi frequentada por 11 alunos, onde se deu continuidade as aulas, tanto de solfejo, como técnicas instrumentais, administradas pela professora Lúcia Oliveira. Devido à situação pandémica as aulas foram canceladas.

3.1.2. Atuações

- Boas Festas, arruada pelas ruas da Vila – Serra de El-Rei
- Festa em Honra de S. Sebastião – Serra de El-Rei
- Festa em Honra de São Brás – Paço
- Concerto de Aniversário – Serra de El-Rei

3.1.3. outras atividades

Devido à pandemia não foi possível a realização de atividades.

3.1.4. Outras informações

No final do ano de 2020 existiam 26 músicos efetivos na banda.

O número de instrumentos mantém-se, e com o objetivo de os manter em bom estado de conservação foram reparados alguns deles.

3.1.5. Gastos e rendimentos mais significativos

GASTOS

- Pagamento ao Maestro _____ 900,00 €

RENDIMENTOS

- Subsidio Junta de Freguesia _____ 800,00 €

- De acordo com o quadro da página 20 do presente relatório, esta secção teve um volume de rendimentos de 6.750,90 € e um volume de gastos de 2.952,95 €, com um **resultado final positivo de 3.797,95 €.**



SERRANA

Associação Desportiva Cultural e Recreativa de Serra de El-Rei
Fundação: 22/01/1909 – Estatutos: D.R. III N° 245 de 22/10/1977
Pessoa Coletiva de Utilidade Pública: 18/08/1981 (D. R. III N° 209 de 11/09/1981
Contribuinte N° 501 347 402
Av. Da Serrana, 3 - 2525-802 Serra de El-Rei - Peniche

3.2. SECÇÃO DO RANCHO "D. PEDRO I"



O Rancho é constituído por dois grupos, grupo infantil com 16 elementos, e grupo adulto com 18 elementos, fazendo parte também uma tocata com 10 elementos e 1 porta estandartes.

3.2.1. Atuações

Rancho adulto e infantil

- Festa S. Sebastião - Serra de El-Rei

Devido a pandemia o rancho parou em março e não foram realizadas mais atividades.

3.2.2 Gastos e rendimentos mais significativos

GASTOS

- Acordeonista _____ 145,00 €

RENDIMENTOS

- Subsídio da Camara Municipal _____ 720,00 €
- De acordo com o quadro da página 20 do presente relatório, esta secção teve um volume de rendimentos de 1.646,14 € e um volume de gastos de 1.618,79 €, com um **resultado final positivo de 27,35 €**.



SERRANA

Associação Desportiva Cultural e Recreativa de Serra de El-Rei
Fundação: 22/01/1909 – Estatutos: D.R. III N° 245 de 22/10/1977
Pessoa Coletiva de Utilidade Pública: 18/08/1981 (D. R. III N° 209 de 11/09/1981
Contribuinte N° 501 347 402
Av. Da Serrana, 3 - 2525-802 Serra de El-Rei - Peniche

4. DEPARTAMENTO DESPORTIVO

4.1. SECÇÃO DE GINÁSTICA





SERRANA

Associação Desportiva Cultural e Recreativa de Serra de El-Rei
Fundação: 22/01/1909 – Estatutos: D.R. III N° 245 de 22/10/1977
Pessoa Coletiva de Utilidade Pública: 18/08/1981 (D. R. III N° 209 de 11/09/1981
Contribuinte N° 501 347 402
Av. Da Serrana, 3 - 2525-802 Serra de El-Rei - Peniche

Nas duas provas realizadas na época a que diz respeito este relatório não houve fotos por causa da pandemia, devido a isso as fotos são as mesmas do relatório anterior.

Nesta época 2019/2020, começamos com cerca de 110 praticantes, mas devido á pandemia terminamos com cerca de 60, distribuídos nas várias classes, dos quais 33 foram inscritos na Federação Portuguesa de Ginástica, nas três provas realizadas, duas presenciais e uma online obtivemos bons resultados.

4.1.1. Provas e Campeonatos

Pelo vigésimo terceiro ano consecutivo o nosso clube, sob a liderança de prof. José Alexandre, junto com a grande ajuda da profª Olga Francisco participou em apenas duas iniciativas de carácter competitivo:

- Campeonato distrital de duplo-minitrampolim – Caldas da Rainha
- Campeonato distrital de trampolim – Leiria

4.1.2. Outras informações

A Mónica Coelho participou também em algumas destas provas como juíza.

A Secção de Ginástica iniciou a sua atividade para a época 2019/2020, com as habituais aulas abertas, na modalidade de trampolim, as quais decorreram de 18 ao 30 de setembro.

4.1.3. Outras atividades

- Prova de trampolim online, esta prova foi realizada no pavilhão de cada equipa e transmitida via Internet, estando o painel de juizes, uns em casa e outros nos pavilhões onde se realizavam as provas.

4.1.4. Gastos / investimentos e rendimentos mais significativos

GASTOS /INVESTIMENTOS

• Pagamentos ao Treinador	5.467,64 €
• Duplo-minitrampolim	4.602,51 €
• Inscrições em provas	1.718,50 €
• Seguros	1.083,24 €
• Fisioterapia	487,50 €
• Seguro da carrinha	261,48 €
• Computador	229,90 €
• Colchões	197,72 €



SERRANA

Associação Desportiva Cultural e Recreativa de Serra de El-Rei
Fundação: 22/01/1909 – Estatutos: D.R. III N° 245 de 22/10/1977
Pessoa Coletiva de Utilidade Pública: 18/08/1981 (D. R. III N° 209 de 11/09/1981
Contribuinte N° 501 347 402
Av. Da Serrana, 3 - 2525-802 Serra de El-Rei - Peniche

RENDIMENTOS

- Mensalidades de ginástica _____ 10.815,16 €
 - Subsídio da Câmara Municipal _____ 890,00 €
 - Donativos _____ 385,00 €
 - Devolução de inscrição de prova não realizada _____ 295,00 €
 - Subsídio da Junta Freguesia _____ 150,00 €
- De acordo com o quadro da página 20 do presente relatório, esta secção teve um volume de rendimentos de 14.975,91 € e um volume de gastos/investimentos de 13.969,74 €, com um **resultado final positivo de 1.006,17 €.**

4.2. SECÇÃO DE BTT “Trilhos D’El-Rei”



A secção de BTT é constituída por 12 atletas, sendo todos eles apenas indivíduos que gostam de andar de bicicleta sem fins competitivos, ou seja, que apenas participam em passeios/provas não federadas.

4.2.1. Provas

- Não houve provas devido a pandemia.

4.2.2. Outras atividades

Provas organizadas pela secção

- Não houve provas devido a pandemia.



SERRANA

Associação Desportiva Cultural e Recreativa de Serra de El-Rei
Fundação: 22/01/1909 – Estatutos: D.R. III N° 245 de 22/10/1977
Pessoa Coletiva de Utilidade Pública: 18/08/1981 (D. R. III N° 209 de 11/09/1981
Contribuinte N° 501 347 402
Av. Da Serrana, 3 - 2525-802 Serra de El-Rei - Peniche

4.2.3. Gastos e rendimentos mais significativos

Não houve

- De acordo com o quadro da página 20 do presente relatório, esta secção teve um volume de rendimentos de 5,45 € e um volume de gastos de 79,69 €, com **um resultado final negativo de 74,24 €**.

4.3. SECÇÃO DE FUTEBOL



A secção de futebol é constituída por cerca de 25 elementos, maioritariamente de Serra D'El-Rei e tem por objetivo dinamizar o clube e respetivas instalações desportivas.

Graças à boa vontade e entreaajuda dos jogadores, equipa técnica e de todas as pessoas que nos apoiam e acompanham, o trabalho na melhoria das condições das instalações desportivas, o desenvolvimento dos atletas e o orgulho da camisola que envergamos são factos que garantem a continuidade desta secção.

Perante o cenário de pandemia Covid-19, a secção interrompeu as suas atividades no mês de março. Aquando da suspensão do campeonato Inatel do Distrito de Leiria, a equipa encontrava-se em 1º lugar da fase 2 e qualificada para a meia-final da Taça Inatel.

Por conseguinte, em outubro foi cancelado o início do campeonato respeitante à época 2020/2021.



SERRANA

Associação Desportiva Cultural e Recreativa de Serra de El-Rei
Fundação: 22/01/1909 – Estatutos: D.R. III N° 245 de 22/10/1977
Pessoa Coletiva de Utilidade Pública: 18/08/1981 (D. R. III N° 209 de 11/09/1981
Contribuinte N° 501 347 402
Av. Da Serrana, 3 - 2525-802 Serra de El-Rei - Peniche

4.3.1. Jogos

Os jogos em que participaram, foram:

- Jogos do Campeonato Inatel – Distrito de Leiria
- Taça Inatel de Leiria

4.3.2. Eventos Realizados

- Não foram realizados quaisquer eventos.

4.3.3. Outras atividades

- Continuação da recuperação/remodelação do Campo de Futebol

4.3.4. Gastos/Investimentos e rendimentos mais significativos

GASTOS / INVESTIMENTOS

- Seguros _____ 977,79 €
- Eletricidade _____ 450,71 €
- Esquentador _____ 310,00 €
- Equipamentos _____ 184,50 €
- Inscrições no Inatel _____ 116,45 €

RENDIMENTOS

- Campo de Jogos _____ 1.046,06 €
- Donativos _____ 820,00 €
- Subsidio da Câmara Municipal _____ 756,72 €
- Devolução de seguro _____ 496,14 €

- De acordo com o quadro da página 20 do presente relatório, esta secção teve um volume de rendimentos de 2.778,23 € e um volume de gastos/Investimentos de 4.275,00 €, com um **resultado final negativo de 1.496,77 €.**



SERRANA

Associação Desportiva Cultural e Recreativa de Serra de El-Rei
Fundação: 22/01/1909 – Estatutos: D.R. III N° 245 de 22/10/1977
Pessoa Coletiva de Utilidade Pública: 18/08/1981 (D. R. III N° 209 de 11/09/1981)
Contribuinte N° 501 347 402
Av. Da Serrana, 3 - 2525-802 Serra de El-Rei - Peniche

5. Gastos / Investimentos e Rendimentos comuns mais significativas

GASTOS / INVESTIMENTOS

- Contabilidade _____ 2.214,00 €
- Eletricidade _____ 1.782,69 €
- Limpeza _____ 1.476,00 €
- Serviços de secretaria _____ 1.650,00 €
- Programa de faturação _____ 549,20 €
- Água _____ 241,54 €

RENDIMENTOS

- Quotas _____ 1.488,00 €
- Reembolso de IRS pelas Finanças _____ 544,72 €

6. SUBSIDIOS E DEVOLUÇÃO DE IRS E IVA PELO ESTADO

Quadro em €	Recreativa	Banda	Rancho	Ginástica	BTT	Futebol	
	Subsídio	Subsídio	Subsídio	Subsídio	Subsídio	Subsídio	
Câmara Municipal de Peniche	0,00	6.301,15	720,00	890,00	0,00	756,72	8.667,87
Associação de Ginástica do Distrito de Leiria	0,00	0,00	0,00	0,00	0,00	0,00	0,00
Junta de Freguesia de Serra de El-Rei	0,00	250,00	0,00	150,00	0,00	0,00	400,00
Total	0,00	6.551,15	720,00	1.040,00	0,00	756,72	9.067,87

A Associação beneficiou do valor de 544,72 € referente à restituição de IRS e IVA pelo Estado referente a consignação de 0,5% do IRS / consignação do benefício de 15% do IVA suportado, instituições culturais com estatuto de utilidade pública (art.º 152.º do CIRS).

Durante o ano 2020, foram atribuídos à Serrana por entidades públicas um total de 9.067,87 € em subsídios e 9 064,21 € em donativos.



SERRANA

Associação Desportiva Cultural e Recreativa de Serra de El-Rei
Fundação: 22/01/1909 – Estatutos: D.R. III N° 245 de 22/10/1977
Pessoa Coletiva de Utilidade Pública: 18/08/1981 (D. R. III N° 209 de 11/09/1981
Contribuinte N° 501 347 402
Av. Da Serrana, 3 - 2525-802 Serra de El-Rei - Peniche

7. DONATIVOS ENTREGUES ÀS SEÇÕES POR EVENTOS REALIZADOS POR COMISSOES EXTERNAS À COLETIVIDADE

Quadro em €	Donativos dos Eventos				
	Recreativa	Rancho	Banda	Ginástica	Futebol
Festa S. Sebastião	0,00	0,00	0,00	0,00	0,00
TOTAIS POR SECÇÃO	0,00	0,00	0,00	0,00	0,00
TOTAL GERAL	0,00				

A Comissão de festas de S. Sebastião fez uma promessa de donativo á Associação no valor de 5.900,00 €, valor este que será entregue em espécie.

8. SOCIOS

Quadro em €

Ano	Quadro em €		Acertos e anulações	Novos Sócios	Valor recebido em 2020	31/12/2020	
	Quant.	Valor				Quant.	Valor em dívida a 31/12/2020
1997	3	15,00				3	15,00
1998	4	20,00				4	20,00
1999	25	187,50				25	187,50
2000	28	210,00				28	210,00
2001	32	240,00				32	240,00
2002	39	292,50				39	292,50
2003	50	377,50				50	377,50
2004	52	392,50				52	392,50
2005	57	430,00				57	430,00
2006	74	560,00				74	560,00
2007	81	612,50				81	612,50
2008	87	657,50				87	657,50
2009	92	700,00				92	700,00
2010	102	775,00				102	775,00
2011	116	880,00				116	880,00
2012	143	1 095,00				143	1 095,00



SERRANA

Associação Desportiva Cultural e Recreativa de Serra de El-Rei
 Fundação: 22/01/1909 – Estatutos: D.R. III N° 245 de 22/10/1977
 Pessoa Coletiva de Utilidade Pública: 18/08/1981 (D. R. III N° 209 de 11/09/1981)
 Contribuinte N° 501 347 402
 Av. Da Serrana, 3 - 2525-802 Serra de El-Rei - Peniche

2013	170	1 300,00			7,50	169	1 292,50
2014	188	1 435,00			7,50	187	1 427,50
2015	209	1 597,50			15,00	207	1 582,50
2016	233	2 804,00			24,00	231	2 780,00
2017	289	3 476,00			72,00	283	3 404,00
2018	335	4 028,00			84,00	328	3 944,00
2019	428	5 147,00			192,00	412	4 955,00
2020	602	7 255,00		372,00	714,00	545	6 541,00
Total	3439	34 487,50	0,00	372,00	1 116,00	3347	33 371,50

Conforme se pode constatar, durante o ano de 2020 foram cobradas quotas no valor de 1.116,00 €, referentes a vários anos, dos quais 372,00 € são relativos a novos sócios. O valor de quotas em dívida no final do ano era de 33.371,50 €.

Para o ano 2021 foram emitidas 630 quotas no valor de 7 591,00 €.

9. FUNDO MANEIO DAS SECÇÕES

O quadro abaixo indicado, mostra os saldos das disponibilidades financeiras das secções, assim como o total de recebimentos e pagamentos.

Os recebimentos e gastos comuns, foram repartidos da seguinte forma:

- Recreativa - 78%
- Banda - 5%
- Rancho - 5%
- Ginástica - 10%
- BTT - 1%
- Futebol - 1%

	Valor Total	Secção					
		Recreativa	Banda	Rancho	Ginástica	BTT	Futebol
Saldo a 01-01-2020	36 723,60	12 608,19	6 673,90	4 231,42	8 929,10	942,68	3338,31
Recebimentos	39 704,83	10 414,02	6 681,21	925,06	13 071,33	21,01	3 318,93
Pagamentos	43 878,12	14 965,84	2 098,57	578,32	16 818,52	81,7	4 061,90
Saldo referente ao ano de 2020	-4 173,29	-4 551,82	4 582,64	346,74	-3 747,19	-60,69	-742,97
Saldo acumulado a 31-12-2020	32 550,31	8 056,37	11 256,54	4 578,16	5 181,91	881,99	2 595,34



SERRANA

Associação Desportiva Cultural e Recreativa de Serra de El-Rei
Fundação: 22/01/1909 – Estatutos: D.R. III N° 245 de 22/10/1977
Pessoa Coletiva de Utilidade Pública: 18/08/1981 (D. R. III N° 209 de 11/09/1981
Contribuinte N° 501 347 402
Av. Da Serrana, 3 - 2525-802 Serra de El-Rei - Peniche

Os quadros abaixo comparam disponibilidades financeiras das secções nos últimos 8 anos

Ano	Recreativa	Banda	Rancho	Ginástica	BTT	Futebol
2013	-5 404,04	9 128,26	931,02	4 045,27	230,95	
2014	-7 899,26	7 099,37	3 190,23	2 536,96	1 467,47	
2015	324,77	7 615,61	3 233,89	6 694,96	1 730,11	
2016	13 407,17	4 777,65	4 512,70	7 034,96	1 554,86	-353,22
2017	541,78	-226,78	3 834,70	8 877,23	1 682,21	1 655,30
2018	1 912,49	1 607,22	2 152,34	7 527,16	746,64	229,56
2019	12 608,19	6 673,9	4 231,42	8 929,10	942,68	3 338,31
2020	8.056,37	11.256,54	4.578,16	5.181,91	881,99	2.595,34

A Direção propõe que os valores dos saldos a 31-12-2020 transitem para 01-01-2021.

10. INVESTIMENTO EM ATIVOS DAS SECÇÕES ADQUIRIDOS / IMPUTADOS EM 2020

Ano	Recreativa	Banda	Comuns	Rancho	Ginástica	BTT	Futebol	Total
2020	5.034,14	55,35	307,50	0,00	5.122,38	0,00	494,50	11.013,87

Durante o ano 2020, as secções efetuaram aquisições e/ou imputaram nos seus ativos, bens para as respetivas secções num total de 11.013,87 €. De realçar que, dos investimentos feitos em 2020 na recreativa de 5.034,14 €, o montante de 1.104,00 € corresponde a obras ainda em curso referente aos cortinados do salão.



SERRANA

Associação Desportiva Cultural e Recreativa de Serra de El-Rei
Fundação: 22/01/1909 – Estatutos: D.R. III N° 245 de 22/10/1977
Pessoa Coletiva de Utilidade Pública: 18/08/1981 (D. R. III N° 209 de 11/09/1981)
Contribuinte N° 501 347 402
Av. Da Serrana, 3 - 2525-802 Serra de El-Rei - Peniche

II- CONTAS

Exmo. Srs.

Associados e restantes utentes da informação financeira da Serrana – Associação Desportiva, Cultural e Recreativa de Serra D'El-Rei, pelo presente apresentamos o resultado do exercício de 2020.

As contas e, consequentemente, as demonstrações financeiras, agora apresentadas, foram escrituradas á luz da NCRF – ESNL (Norma Contabilística e de Relato Financeiro – Entidades Sector Não Lucrativo), aprovada pelo Decreto-Lei 36-A/2011, de 9 de março.

O resultado líquido do ano de 2020 apresenta-se negativo no montante de 2.517,40 €. Comparando com o ano de 2019 em que o resultado foi positivo no montante de 11.319,73 €, verifica-se um decréscimo dos resultados no montante de 13.837,13 €, conforme exposto na demonstração de resultados (anexo II).

Face à diminuição significativa dos rendimentos aliados à diminuição também significativa dos gastos, os resultados de 2020 apresentam um resultado significativamente mais negativo, face ao ano transato como se pode constatar no seguinte mapa:

	Período		Diferença
	2020	2019	
RENDIMENTOS			
Vendas e serviços prestados	27.393,47	28.828,21	- 1.434,74
Subsídios, doações e legados à exploração	12.586,31	19.122,41	- 6.536,10
Outros rendimentos e ganhos	4.788,09	25.550,34	- 20.762,25
Total	44.767,87	73.500,96	-28.733,09
GASTOS			
Fornecimentos e serviços externos	23.490,07	35.870,74	- 12.380,67
Outros gastos e perdas	1.560,93	4.145,02	- 2.584,09
Total	25.051,00	40.015,76	- 14.964,76
Gastos/Reversões de depreciação e de amortização	22.234,27	22.165,47	68,80
Resultado Líquido	- 2.517,40	11.319,73	- 13.837,13



SERRANA

Associação Desportiva Cultural e Recreativa de Serra de El-Rei
Fundação: 22/01/1909 – Estatutos: D.R. III N° 245 de 22/10/1977
Pessoa Coletiva de Utilidade Pública: 18/08/1981 (D. R. III N° 209 de 11/09/1981
Contribuinte N° 501 347 402
Av. Da Serrana, 3 - 2525-802 Serra de El-Rei - Peniche

	2020	2019	
Quotizações	7.627,00	6.982,00	645,00
Prestações de Serviços	19.766,47	21.846,21	- 2.079,74
Subsídios à Exploração - Estado e OEP	9.067,87	8.621,53	446,34
Doações e Heranças	3.518,44	10.500,88	- 6982,44
Outros Rendimentos ou Ganhos	4.788,09	25.550,34	- 20.762,25
Total Rendimentos	44.767,87	73.500,96	- 28.733,09

O valor dos rendimentos obtidos em 2020, face aos do ano anterior, diminuiu em 28.733,09 €. Praticamente todas as rubricas de rendimentos tiveram uma variação negativa face ao ano anterior com exceção da rubrica de quotizações e subsídios à exploração que tiveram uma variação positiva pouco significativa. A rubrica que mais contribuiu para uma variação mais negativa dos rendimentos foi a rubrica Outros Rendimentos ou Ganhos com uma variação negativa de 20.762,25 €. Esta rubrica (Outros Rendimentos ou Ganhos) refere-se, quase na totalidade aos ganhos com os eventos realizados durante o ano de 2020 que foram quase inexistentes face à crise pandémica que nos está a assolar a todos e à imputação de subsídios ao investimento.

No que respeita aos gastos, salientamos que os valores com as depreciações que aumentaram. Embora pouco significativamente, devido aos investimentos efetuados em 2020, enquanto os restantes gastos (de um modo geral) com o desenvolvimento da atividade da associação também diminuíram devido à quase inexistências de eventos e atividades.

As despesas comuns são distribuídas pelas diferentes secções, nomeadamente serviços de contabilidade, cheques, software informático de faturação, eletricidade, água, seguro e limpeza. De referir que esta medida foi deliberada em reunião de direção, após terem sido ouvidas as diferentes secções, que demonstraram a sua concordância.

Neste exercício, conforme deliberação da direção e após terem sido ouvidas as diferentes secções, que demonstraram a sua concordância, o rendimento das quotas foi imputado exclusivamente à secção recreativa.

Tanto os rendimentos auferidos como os gastos iniciais e depreciações dos ativos do Bar foram incrementados na secção recreativa.



SERRANA

Associação Desportiva Cultural e Recreativa de Serra de El-Rei
Fundação: 22/01/1909 – Estatutos: D.R. III N° 245 de 22/10/1977
Pessoa Coletiva de Utilidade Pública: 18/08/1981 (D. R. III N° 209 de 11/09/1981
Contribuinte N° 501 347 402
Av. Da Serrana, 3 - 2525-802 Serra de El-Rei - Peniche

Seguidamente, apresentamos o resultado por secções onde contabilisticamente existem 6 centros de custo, Recreativa, Rancho, Banda, Ginástica, BTT e Futebol.

2. SECÇÕES

Os resultados por secção são os que se apresentam no quadro seguinte:

	Recreativa	Banda	Rancho	Ginástica	BTT	FUTEBOL	
Fornecimentos e Serviços Externos	7.960,27	1.981,31	558,17	9.698,13	78,55	3.213,64	23.490,07
Gastos de Depreciação e Amortização	16.402,47	971,04	1.060,02	2.843,43	1,02	956,29	22.234,27
Outros Gastos e Perdas	26,36	0,60	0,60	1.428,18	0,12	105,07	1.560,93
Total Gastos	24.389,10	2.952,95	1.618,79	13.969,74	79,69	4.275,00	47.285,27

Quotizações	7.627,00						7.627,00
Prestações de Serviços	6.300,00			13.466,47			19.766,47
Subsídios à Exploração	992,38	6.576,15	820,00	1.425,00		2.772,78	12.586,31
Out. rendimentos ou ganhos	3.691,86	174,75	826,14	84,44	5,45	5,45	4.788,09
Total Rendimentos	18.611,24	6.750,90	1.646,14	14.975,91	5,45	2.778,23	44.767,87

Resultado s/ Depreciações	10.624,61	4.768,99	1.087,37	3.849,60	- 73,22	- 540,48	19.716,87
RESULTADO LIQUIDO	- 5.777,86	3.797,95	27,35	1.006,17	- 74,24	- 1.496,77	- 2.517,40

	Recreativa	Banda	Rancho	Ginástica	BTT	FUTEBOL	
RESULTADO LIQUIDO – 2020	- 5.777,86	3.797,95	27,35	1.006,17	- 74,24	- 1.496,77	- 2.517,40
RESULTADO LIQUIDO – 2019	6.964,84	4.194,88	514,65	- 1.521,13	-1.097,74	2.264,23	11.319,73

Comparando o resultado líquido de 2020 com o de 2019, as secções Ginástica e BTT melhoraram os resultados líquidos sendo a Ginástica a secção que melhor resultado obteve comparativamente com o ano anterior. A Recreativa foi, de todas as secções, a secção que obteve uma variação mais negativa comparativamente ao ano anterior.

Nos anexos às demonstrações financeiras (anexo V) consta um mapa de gastos e rendimentos detalhado por centro de custos.



SERRANA

Associação Desportiva Cultural e Recreativa de Serra de El-Rei
Fundação: 22/01/1909 – Estatutos: D.R. III N° 245 de 22/10/1977
Pessoa Coletiva de Utilidade Pública: 18/08/1981 (D. R. III N° 209 de 11/09/1981)
Contribuinte N° 501 347 402
Av. Da Serrana, 3 - 2525-802 Serra de El-Rei - Peniche

	2020	2019		2020	2019	
	Recreativa	Recreativa		Ginástica	Ginástica	
Total Gastos	24.389,10	21.550,46	2.838,64	13.969,74	19.371,86	-5.402,12
Total Rendimentos	18.611,24	28.515,30	- 9.904,06	14.975,91	17.850,73	- 2.874,82
Resultado s/Depreciações	10.624,61	22.620,43	-11.995,82	3.849,60	812,12	3.037,48
RESULTADO LÍQUIDO	- 5777,86	6.964,84	-12.742,70	1.006,17	-1.521,13	2.527,30

Neste ano, a secção recreativa foi, não só, a secção que obteve um resultado do ano (2020) mais negativo como foi também a secção que teve uma variação negativa face ao ano anterior mais significativa.

Pelo contrário, a secção Ginástica não foi a secção que obteve o resultado mais positivo, no entanto, face ao ano anterior, foi a secção que melhor variação de resultados obteve face ao ano 2019.



SERRANA

Associação Desportiva Cultural e Recreativa de Serra de El-Rei
Fundação: 22/01/1909 – Estatutos: D.R. III N° 245 de 22/10/1977
Pessoa Coletiva de Utilidade Pública: 18/08/1981 (D. R. III N° 209 de 11/09/1981
Contribuinte N° 501 347 402
Av. Da Serrana, 3 - 2525-802 Serra de El-Rei - Peniche

III- ANEXO ÀS DEMONSTRAÇÕES FINANCEIRAS