

RELATÓRIO

E

CONTAS

2022

SERRANA





SERRANA

Associação Desportiva Cultural e Recreativa de Serra de El-Rei
Fundação: 22/01/1909 – Estatutos: D.R. III N° 245 de 22/10/1977
Pessoa Coletiva de Utilidade Pública: 18/08/1981 (D. R. III N° 209 de 11/09/1981)
Contribuinte N° 501 347 402
Av. Da Serrana, 3 - 2525-802 Serra de El-Rei - Peniche

Índice

I– RELATÓRIO	4
1. INTRODUÇÃO	4
1.1. Organigrama	4
2. DEPARTAMENTO RECREATIVO	5
2.1. SECÇÃO RECREATIVA	5
2.1.1. Eventos	5
3. DEPARTAMENTO CULTURAL	5
3.1. SECÇÃO DA BANDA “SERRANA”	5
3.1.1. Escola de Música	5
3.1.2. Atuações	5
3.1.3. outras atividades	6
3.1.4. Outras informações	6
3.1.5. Gastos e rendimentos mais significativos	6
3.2. SECÇÃO DO RANCHO “D. PEDRO I”	6
3.2.1. Atuações	7
3.2.2. Gastos e rendimentos mais significativos	7
4. DEPARTAMENTO DESPORTIVO	8
4.1. SECÇÃO DE GINÁSTICA	8
4.1.1. Provas e Campeonatos	8
4.1.2. Outras informações	11
4.1.3. Outras atividades	11
4.1.4. Gastos / investimentos e rendimentos mais significativos	11
4.2. SECÇÃO DE TIRO COM ARCO”	12
4.2.1. Provas	12
4.2.2. Outras atividades	13
4.2.3. Gastos/investimentos e rendimentos mais significativos	13
4.3. SECÇÃO DE BTT “Trilhos D’El-Rei”	13
4.3.1. Provas	14
4.3.2. Outras atividades	14



SERRANA

Associação Desportiva Cultural e Recreativa de Serra de El-Rei
Fundação: 22/01/1909 – Estatutos: D.R. III N° 245 de 22/10/1977
Pessoa Coletiva de Utilidade Pública: 18/08/1981 (D. R. III N° 209 de 11/09/1981
Contribuinte N° 501 347 402
Av. Da Serrana, 3 - 2525-802 Serra de El-Rei - Peniche

4.3.3. Gastos/investimentos e rendimentos mais significativos	14
4.4. SECÇÃO DE FUTEBOL	15
4.4.1. Jogos.....	16
4.4.2. Eventos Realizados.....	16
4.4.3. Outras atividades	16
4.4.4. Gastos/Investimentos e rendimentos mais significativos	17
5. Gastos / Investimentos e Rendimentos sede/comuns mais significativos	17
6. Subsídios e devoluções de IRS e IVA pelo estado.....	18
7. Donativos entregues às secções de eventos realizados por comissões externas	19
8. SOCIOS.....	20
9. FUNDO MANEIO DAS SECÇÕES.....	21
10. INVESTIMENTO EM ATIVOS DAS SEÇÕES ADQUIRIDOS / IMPUTADOS EM 2022	22
II - CONTAS	23
1. Introdução	23
2. Secções	25
II-III- ANEXO ÀS DEMONSTRAÇÕES FINANCEIRAS	27
1. Identificação da entidade.....	28
2. Referencial contabilístico de preparação das demonstrações financeiras	28
3. Principais políticas contabilísticas.....	28
4. Políticas contabilísticas, alterações nas estimativas contabilística e erros	28
5. Ativos tangíveis.....	28
6. Inventários	29
7. Perdas por imparidade acumuladas	29
8. Subsídios e outros apoios.....	30
9. Demonstrações Financeiras/Anexos	32
9.1. Anexo I - Balanço	33
9.2. Anexo II - Demonstração de Resultados.....	35
9.3. Anexo III - Demonstração dos Fluxos de Caixa	36
9.3. Anexo IV - Mapa de Ativos Fixos Tangíveis / Depreciações	38
9.3. Anexo V - Mapa de Gastos e Rendimentos por Centro de Custos	43



SERRANA

Associação Desportiva Cultural e Recreativa de Serra de El-Rei
Fundação: 22/01/1909 – Estatutos: D.R. III N° 245 de 22/10/1977
Pessoa Coletiva de Utilidade Pública: 18/08/1981 (D. R. III N° 209 de 11/09/1981
Contribuinte N° 501 347 402
Av. Da Serrana, 3 - 2525-802 Serra de El-Rei - Peniche

I- RELATÓRIO

1. INTRODUÇÃO

Prezados Sócios

A Direção da Serrana – Associação Desportiva, Cultural e Recreativa de Serra de El-Rei, vem de acordo com os Estatutos e Regulamento Interno desta Associação, trazer ao conhecimento e à criteriosa apreciação desta Assembleia, a atividade desenvolvida referente ao ano de 2022:

1.1. Organigrama

Organigrama da direção e das respetivas secções referente ao ano 2022

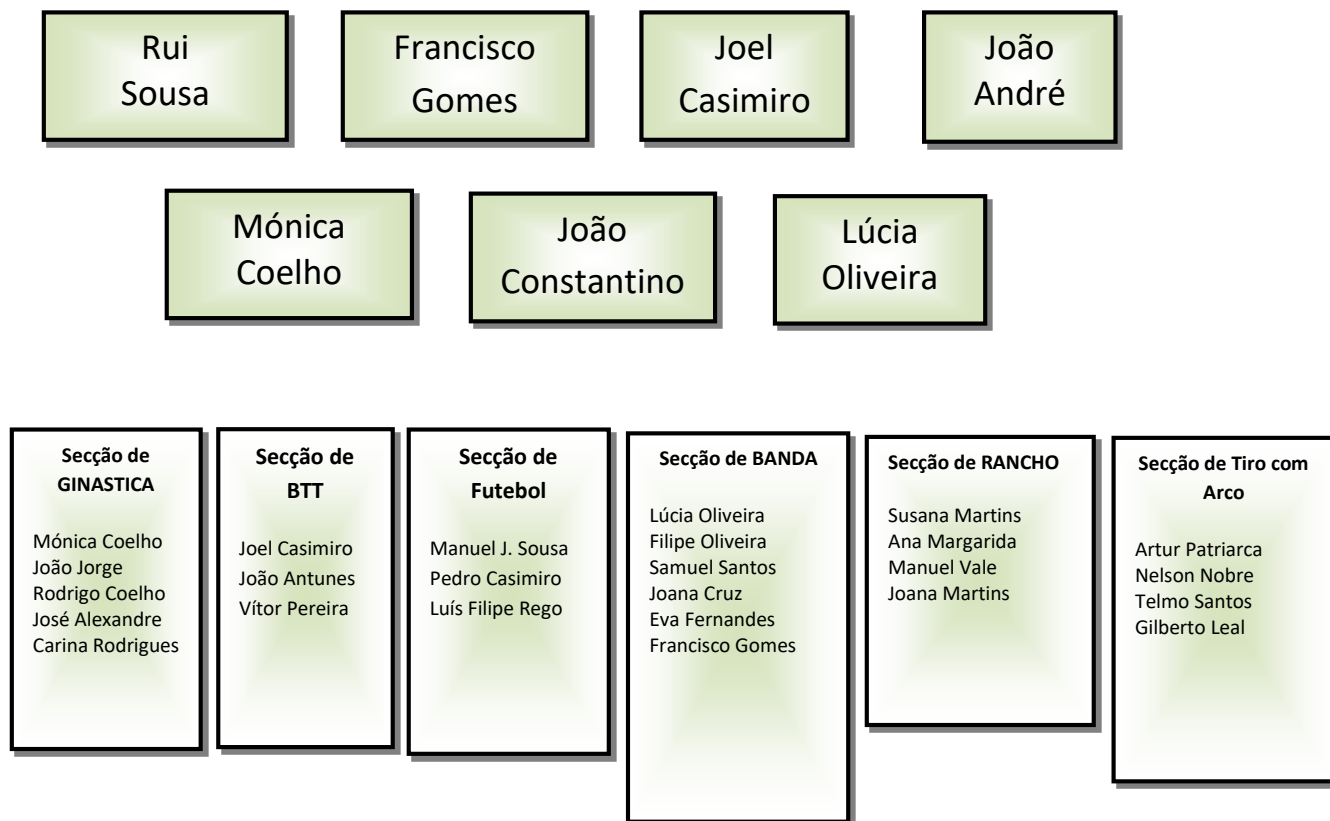



SERRANA

Associação Desportiva Cultural e Recreativa de Serra de El-Rei
Fundação: 22/01/1909 – Estatutos: D.R. III N° 245 de 22/10/1977
Pessoa Coletiva de Utilidade Pública: 18/08/1981 (D. R. III N° 209 de 11/09/1981
Contribuinte N° 501 347 402
Av. Da Serrana, 3 - 2525-802 Serra de El-Rei - Peniche

2. DEPARTAMENTO RECREATIVO

2.1. SECÇÃO RECREATIVA

2.1.1. Eventos

- Não Houve

3. DEPARTAMENTO CULTURAL

3.1. SECÇÃO DA BANDA “SERRANA”



- A secção da banda filarmónica no decorrer do ano de 2022 retomou as suas atividades em abril, devido à situação da pandemia, os seccionistas e músicos tinham decidido suspender os ensaios. A Banda voltou ao ativo, apesar de o número de elementos estar mais reduzido, recorrendo ajuda de outros músicos foi possível ter um ano repleto de atividades.

3.1.1. Escola de Música

- Não foi possível dar início á escola no decorrer deste ano.

3.1.2. Atuações

- 29 de maio - Festa Nossa Senhora do Amparo – Serra D’El-Rei
- 25 de junho – Arruada Corrida das Fogueiras – Peniche
- 1 de julho – Aniversário da Vila, Arruada – Serra D’El-Rei
- 17 de julho – Domingo - Serra D’El-Rei



SERRANA

Associação Desportiva Cultural e Recreativa de Serra de El-Rei
Fundação: 22/01/1909 – Estatutos: D.R. III N° 245 de 22/10/1977
Pessoa Coletiva de Utilidade Pública: 18/08/1981 (D. R. III N° 209 de 11/09/1981
Contribuinte N° 501 347 402
Av. Da Serrana, 3 - 2525-802 Serra de El-Rei - Peniche

- 14 de agosto – Festa em Honra a senhora da Assunção – Geraldês
- 28 de agosto Festa Nossa Senhora da Piedade - Serra D’El-Rei
- 9 de outubro – Animação da Feira de Outono APSerra - Serra D’El-Rei
- 20 de novembro – Festa Em Honra de S. Sebastião – Cezaredas
- 17 de dezembro – Arruada de Boas Festas – Peniche

3.1.3. outras atividades

- Este ano não se realizaram outras atividades.

3.1.4. Outras informações

- No final do ano de 2022 existiam 18 músicos efetivos na banda.
- O número de instrumentos mantém-se, tendo sido reparados alguns.

3.1.5. Gastos e rendimentos mais significativos

GASTOS

- Maestro _____ 3 781,00

RENDIMENTOS

Não houve

- De acordo com o quadro da página 25 do presente relatório, esta secção teve um volume de rendimentos de 6.536,46 e um volume de gastos de 6.389,03, com um **resultado final positivo de 147,43.**

3.2. **SECÇÃO DO RANCHO “D. PEDRO I”**





SERRANA

Associação Desportiva Cultural e Recreativa de Serra de El-Rei
Fundação: 22/01/1909 – Estatutos: D.R. III N° 245 de 22/10/1977
Pessoa Coletiva de Utilidade Pública: 18/08/1981 (D. R. III N° 209 de 11/09/1981
Contribuinte N° 501 347 402
Av. Da Serrana, 3 - 2525-802 Serra de El-Rei - Peniche

- O rancho é constituído por dois grupos, grupo infantil com 14 elementos e o grupo adulto com 13 elementos, fazendo parte também uma tocata com 12 elementos. Além disso temos 1 porta estandarte, 1 homem do som e 1 seccionista, num total de 42 elementos.
- O rancho retomou a atividade no dia 4 de maio depois de 2 anos inativo.
- No dia 4 dezembro tivemos o nosso jantar de Natal.

3.2.1. Atuações

- 29 de maio – Festa Nª Senhora do Amparo – Serra D’El-Rei
- 17 de julho – Domingão da Sic– Serra D’El-Rei
- 24 de julho – Festa Casais Brancos – Casais Brancos
- 28 de agosto – Festa Nª Senhora da Piedade – Serra D’El-Rei
- 17 de setembro – Festival de ranchos – Serra D’El-Rei
- 23 de setembro – Evento Motard - Baleal
- 9 de outubro – Centro de Dia – Serra D’El-Rei
- 29 de outubro – Festa de Reinaldes - Reinaldes
- 26 de novembro – Festival Folclore – Ferrel

3.2.2 Gastos e rendimentos mais significativos

GASTOS

- Acordeonista _____ 338.25
- Jantar de Natal _____ 856.00

RENDIMENTOS

Não Houve

- De acordo com o quadro da página 25 do presente relatório, esta secção teve um volume de rendimentos de 5.646,95 e um volume de gastos de 3.710,91, com um **resultado final positivo de 1.936,04.**



SERRANA

Associação Desportiva Cultural e Recreativa de Serra de El-Rei
Fundação: 22/01/1909 – Estatutos: D.R. III N° 245 de 22/10/1977
Pessoa Coletiva de Utilidade Pública: 18/08/1981 (D. R. III N° 209 de 11/09/1981
Contribuinte N° 501 347 402
Av. Da Serrana, 3 - 2525-802 Serra de El-Rei - Peniche

4. DEPARTAMENTO DESPORTIVO

4.1. SECÇÃO DE GINÁSTICA



- Nesta época 2021/2022, começamos com cerca de 89 praticantes, distribuídos nas várias classes, dos quais 30 foram inscritos na Federação de Ginástica de Portugal, nas provas realizadas obtivemos bons resultados

4.1.1. Provas e Campeonatos

- Pelo vigésimo quarto ano consecutivo o nosso clube, sob a liderança de prof. José Alexandre, junto com a grande ajuda da profª Olga Francisco, Mónica Coelho e Patrícia Silva participou em 11(once) iniciativas de carácter competitivo e representativo:
 - Campeonato Distrital de Mini-trapolim e Torneio de Níveis de Mini-trapolim - Bombarral
 - Campeonato distrital de duplo-minitrapolim – Leiria
 - Campeonato distrital de trapolim – Leiria
 - Campeonato de Infantis em Santarém
 - Campeonato Nacional de Duplo – Minitrapolim – Loulé
Onde o Rodrigo Coelho se sagrou Campeão Nacional de 1ª divisão.
 - Campeonato Nacional de Trapolim - Porto de Mós
 - Beach-cup - Oeiras
 - Coimbragymfest – Prova internacional - Coimbra
 - ScalabisCup – Prova internacional - Santarém
 - Loulé Cup - Loulé
 - O Sarau da Serrana que foi organizado em dois períodos, tarde e noite.



SERRANA

Associação Desportiva Cultural e Recreativa de Serra de El-Rei
Fundação: 22/01/1909 – Estatutos: D.R. III N° 245 de 22/10/1977
Pessoa Coletiva de Utilidade Pública: 18/08/1981 (D. R. III N° 209 de 11/09/1981
Contribuinte N° 501 347 402
Av. Da Serrana, 3 - 2525-802 Serra de El-Rei - Peniche

• CLASSIFICAÇÕES:

Distrital de Trampolim:

Leonardo Augusto - 1º lugar – Sénior divisão base
Rodrigo coelho - 3º lugar – Sénior 1ª Divisão
Robert Shkroba - 3º lugar - Infantil divisão base
Ivo Augusto – 1º lugar - Juvenil divisão base
Marta Rogado – 3º lugar – Júnior divisão base
Tomás Lúcio – 2º lugar - Júnior divisão base

1º lugar por equipas infantis:

Robert Shkroba
Ivo Rodrigues
Miguel Soares

2º lugar por equipas séniores:

Marta Romão
Rafaela Leal
Matilde Desidério

Distrital de MT:

Xana Militão – 1º lugar - Infantil
Carolina Carvalho – 2º lugar - Infantil
Rodrigo Coelho – 1º lugar - Sénior
Leonor Álvaro – 1º lugar - Sénior
Ailin Jorge – 3º lugar - Sénior
Marta Romão – 2º lugar - Sénior
Leonor Braz – 1º lugar - Júnior
Owen Jorge - 1º Lugar - Iniciados
Ivo Augusto - 2º lugar Juvenil
André Monteiro - 1º lugar - Iniciado
Maria Flores - 1º lugar - Juvenil
Tomás Lúcio – 1º lugar - Júnior

1º lugar por equipas: Sénior Feminino

Leonor Álvaro
Matilde Desidério
Beatriz Correia



SERRANA

Associação Desportiva Cultural e Recreativa de Serra de El-Rei
Fundação: 22/01/1909 – Estatutos: D.R. III N° 245 de 22/10/1977
Pessoa Coletiva de Utilidade Pública: 18/08/1981 (D. R. III N° 209 de 11/09/1981
Contribuinte N° 501 347 402
Av. Da Serrana, 3 - 2525-802 Serra de El-Rei - Peniche

1º lugar por equipas: Infantil Masculino

Robert Shkroba
Ivo Augusto
Miguel Soares

1º lugar por equipas: Iniciados Femininos

Anastácia Shkroba
Beatriz Carvalho
Iara Martins

Distrital de DMT:

1ª divisão Sénior

Rodrigo Coelho – 1º Lugar
Leonardo Augusto – 4º lugar

Juniores

Marta Rogado – 6º lugar

Juvenis

Maria Flores – 4º lugar
Flavia Caetano – 7º lugar
Ivo Augusto – 2º Lugar

1º lugar por equipas Seniores

Marta romão
Matilde Desidério
Leonor Álvaro
Rafaela Leal

2º lugar por equipas Iniciados

Anastácia Shkroba
Beatriz Carvalho
Iara Martins
Isabela Soares

1º lugar por equipas infantis

Ivo Augusto
Robert Shkroba
Miguel Soares



SERRANA

Associação Desportiva Cultural e Recreativa de Serra de El-Rei
Fundação: 22/01/1909 – Estatutos: D.R. III N° 245 de 22/10/1977
Pessoa Coletiva de Utilidade Pública: 18/08/1981 (D. R. III N° 209 de 11/09/1981
Contribuinte N° 501 347 402
Av. Da Serrana, 3 - 2525-802 Serra de El-Rei - Peniche

CoimbraGymfest (Prova internacional realizada em Coimbra)

Owen Jorge – 4º lugar – Juvenil

Rodrigo Coelho – 4º lugar - Sénior

4.1.2 Outras informações

- Na CoimbraGymfest, Scalabis e a Loulé Cup os nossos ginastas estiveram a representar a Seleção Distrital e foi nestas provas e nas de apuramento para o CMGI que Rodrigo Coelho conseguiu o apuramento para o Campeonato Mundial de Ginástica por Idades, que decorreu a Sofia (Bulgária), onde obteve o Excelente 6º Lugar e subiu a Elite o 1º ginasta do concelho de Peniche a conseguir tal feito e estatuto de Alto Rendimento, em representação da Seleção Nacional.

4.1.3 Outras atividades

- O Sarau de ginástica da Serrana que foi organizado em dois períodos:
A tarde para as classes de formação e à noite para as classes de competição.

4.1.4. Gastos / investimentos e rendimentos mais significativos

GASTOS /INVESTIMENTOS

- | | |
|--|----------|
| • Pagamentos ao Treinador _____ | 8.446,84 |
| • Inscrições e filiações de ginastas _____ | 1 592,14 |
| • Seguros _____ | 1 183,63 |
| • Despesas comuns _____ | 844,32 |

RENDIMENTOS

- | | |
|-----------------------------------|-----------|
| • Mensalidades de ginástica _____ | 15 833,45 |
| • Donativos _____ | 1 910,00 |
| • Receitas comuns _____ | 291,54 |

- De acordo com o quadro da página 25 do presente relatório, esta secção teve um volume de rendimentos de 20.116,14 e um volume de gastos/investimentos de 20.995,75, com um **resultado final negativo de 879,61.**



SERRANA

Associação Desportiva Cultural e Recreativa de Serra de El-Rei
Fundação: 22/01/1909 – Estatutos: D.R. III N° 245 de 22/10/1977
Pessoa Coletiva de Utilidade Pública: 18/08/1981 (D. R. III N° 209 de 11/09/1981
Contribuinte N° 501 347 402
Av. Da Serrana, 3 - 2525-802 Serra de El-Rei - Peniche

4.2. SECÇÃO DE TIRO COM ARCO”



- Composição e funcionamento da secção:
 - 4 Seccionistas
 - 1 treinador efetivo e 1 a em período de estágio
 - 1 Árbitro – a aguardar inicio de curso de formação pela FPTA
 - 16 Arqueiros (estando 13 inscritos e a disputar o Campeonato Nacional)
 - Existe um Plano de Treinos para os atletas que estão a participar no Campeonato Nacional.
 - Está planificada, de forma regular e semanal, a possibilidade dos sócios poderem “experimental” e testar o gosto pela modalidade.
 - A Atividade desenvolve-se em 2 áreas de competição:
 - Arcos Recurvos
 - Arcos Compound
 - Pretende-se criar condições, para a nível escolar, poder ser incluída na atividade desportiva curricular.

4.2.1. Provas

- Estivemos presentes nas Provas do Campeonato Nacional – Época de Sala e Campo.
- De relevar os resultados da Época de Campo, com 2ª lugar por Equipas Séniores Homens Compound.
- A Secção candidatou-se, e foi-lhe atribuída, a realização da 8ª Prova do Calendário Nacional de Sala, a realizar a 19 de fevereiro de 2023.



SERRANA

Associação Desportiva Cultural e Recreativa de Serra de El-Rei
Fundação: 22/01/1909 – Estatutos: D.R. III N° 245 de 22/10/1977
Pessoa Coletiva de Utilidade Pública: 18/08/1981 (D. R. III N° 209 de 11/09/1981
Contribuinte N° 501 347 402
Av. Da Serrana, 3 - 2525-802 Serra de El-Rei - Peniche

4.2.2. Outras atividades

- Divulgação de participação dos resultados em Provas nas Redes Sociais da Associação, para além da consulta sempre disponível, no site da Federação

4.2.3. Gastos/investimentos e rendimentos mais significativos

GASTOS /INVESTIMENTOS

- Inscrições _____ 1 054,00
- Despesas comuns _____ 506.59

RENDIMENTOS

- Donativos _____ 1 198,18
- Receitas comuns _____ 174,93

- De acordo com o quadro da página 25 do presente relatório, esta secção teve um volume de rendimentos de 1.664,91 e um volume de gastos de 1.650,89, com **um resultado final positivo de 14,02 €**

4.3. SECÇÃO DE BTT “Trilhos D’El-Rei”





SERRANA

Associação Desportiva Cultural e Recreativa de Serra de El-Rei
Fundação: 22/01/1909 – Estatutos: D.R. III N° 245 de 22/10/1977
Pessoa Coletiva de Utilidade Pública: 18/08/1981 (D. R. III N° 209 de 11/09/1981
Contribuinte N° 501 347 402
Av. Da Serrana, 3 - 2525-802 Serra de El-Rei - Peniche

- A secção de BTT é constituída por 12 atletas, sendo todos eles apenas indivíduos que gostam de andar de bicicleta sem fins competitivos, ou seja, que apenas participam em passeios/provas não federadas.

4.3.1. Provas

- Não houve.

4.3.2. Outras atividades

Provas organizadas pela secção

- Não houve .

4.3.3. Gastos/investimentos e rendimentos mais significativos

GASTOS /INVESTIMENTOS

- Não Houve

RENDIMENTOS

- Não houve

- De acordo com o quadro da página 27 do presente relatório, esta secção teve um volume de rendimentos de 77,79 e um volume de gastos de 85,44, com **um resultado final negativo de 7,65.**



SERRANA

Associação Desportiva Cultural e Recreativa de Serra de El-Rei
Fundação: 22/01/1909 – Estatutos: D.R. III N° 245 de 22/10/1977
Pessoa Coletiva de Utilidade Pública: 18/08/1981 (D. R. III N° 209 de 11/09/1981
Contribuinte N° 501 347 402
Av. Da Serrana, 3 - 2525-802 Serra de El-Rei - Peniche

4.4. SECÇÃO DE FUTEBOL



- A secção de futebol é constituída por cerca de 25 elementos, maioritariamente de Serra D'El-Rei e tem por objetivo dinamizar o clube e respetivas instalações desportivas.
- Graças à boa vontade e entreaajuda dos jogadores, equipa técnica e de todas as pessoas que nos apoiam e acompanham, o trabalho na melhoria das condições das instalações desportivas, o desenvolvimento dos atletas e o orgulho da camisola que envergamos são factos que garantem a continuidade desta secção.
- Demos início ao projeto de Arrelvamento Sintético do nosso campo, realizámos diversos eventos, com o objetivo de angariar fundos para este investimento.
- Concluimos, a época de 2021/2022, na liga Inatel de Leiria, na 10ª posição. Em setembro, retomamos a pré-época, sendo que o Campeonato e Taça recomeçaram em outubro (época 22/23), uma vez que o nosso campo está em obras para colocação de relvado sintético e melhoramento dos balneários, os treinos realizaram-se em Peniche, no sintético da Câmara Municipal de Peniche, junto ao estádio do G.D. Peniche. Já os jogos dividiram-se entre este campo e o campo do G.D. Atouguense.



SERRANA

Associação Desportiva Cultural e Recreativa de Serra de El-Rei
Fundação: 22/01/1909 – Estatutos: D.R. III N° 245 de 22/10/1977
Pessoa Coletiva de Utilidade Pública: 18/08/1981 (D. R. III N° 209 de 11/09/1981
Contribuinte N° 501 347 402
Av. Da Serrana, 3 - 2525-802 Serra de El-Rei - Peniche

4.4.1. Jogos

- Os jogos em que participamos, foram:
- Jogos do Campeonato Inatel – Distrito de Leiria: Continuação e término da época 21/22 e início da época 22/23.
- Taça Inatel de Leiria.
- Continuação e término da época 21/22 e início da época 22/23

4.4.2. Eventos Realizados

- Festa em honra de Nª Sra. Do Amparo.
- Festa de Santo António (Lrg. Alegria).
- Festa de São João (Lrg. Do Rato).
- 1º Passeio de Motorizadas/Motas Míticas da Secção de Futebol da Serrana.
- 1º Festival de Caracóis da Serrana.

4.4.3. Outras atividades

- Continuação da recuperação/remodelação do Campo de Futebol



SERRANA

Associação Desportiva Cultural e Recreativa de Serra de El-Rei
Fundação: 22/01/1909 – Estatutos: D.R. III N° 245 de 22/10/1977
Pessoa Coletiva de Utilidade Pública: 18/08/1981 (D. R. III N° 209 de 11/09/1981
Contribuinte N° 501 347 402
Av. Da Serrana, 3 - 2525-802 Serra de El-Rei - Peniche

4.4.4. Gastos/Investimentos e rendimentos mais significativos

GASTOS / INVESTIMENTOS

- Seguros _____ 1 523,98
- Eletricidade _____ 626,48
- Inscrições no Inatel _____ 1 288,90

RENDIMENTOS

- Receitas do campo de futebol _____ 2 017,42
- Donativos _____ 7 150,87

- De acordo com o quadro da página 25 do presente relatório, esta secção teve um volume de rendimentos de 4.695,38 e um volume de gastos/Investimentos de 6.108,53, com um **resultado final negativo de 1.413,15.**

5. Gastos / Investimentos e Rendimentos sede/comuns mais significativos

GASTOS / INVESTIMENTOS

- Contabilidade _____ 2 214,00
- Eletricidade _____ 2 436,91
- Limpeza _____ 1 100,72
- Serviços de secretaria _____ 1 800,00

RENDIMENTOS

- Quotas _____ 2 572,50
- Reembolso de IRS pelas Finanças _____ 342,93
- Renda do café _____ 7 560,00

- Existiram várias solicitações de cedência da cave, por parte de particulares.
- A organização da Feira de artesanato, solicitou o salão, para a realização do evento.
- De acordo com o quadro da página 25 do presente relatório, a Sede/Comuns teve um volume de rendimentos de 26 912,58 e um volume de gastos/Investimentos de 24 381,86, com um **resultado final positivo de 2 530,72.**



SERRANA

Associação Desportiva Cultural e Recreativa de Serra de El-Rei
Fundação: 22/01/1909 – Estatutos: D.R. III N° 245 de 22/10/1977
Pessoa Coletiva de Utilidade Pública: 18/08/1981 (D. R. III N° 209 de 11/09/1981
Contribuinte N° 501 347 402
Av. Da Serrana, 3 - 2525-802 Serra de El-Rei - Peniche

6. Subsídios e devoluções de IRS e IVA pelo estado

	Sede/comuns	Banda	Rancho	Ginástica	BTT	Futebol	Comissão	
	Subsídio	Subsídio	Subsídio	Subsídio	Subsídio	Subsídio	Subsídio	
Câmara Municipal de Peniche	0,00	12 000,00	2 500,00	0,00	0,00	0,00	25 000,00	39 500,00
Junta de Freguesia	0,00	0,00	1 390,00	1 000,00	0,00	0,00	7 000,00	9 390,00
IPDJ	0,00	0,00	0,00	0,00	0,00	0,00	32 000,00	32 000,00
Total	0,00	12 000,00	3 890,00	1 000,00	0,00	0,00	64 000,00	80 890,00

O subsídio da Camara Municipal pago no ano de 2022 á Banda diz respeito a 6 000,00 de 2021 e 6 000,00 de 2022.

A Associação beneficiou do valor de 342,93 à restituição de IRS pelo Estado referente a consignação de 0,5% do IRS a instituições culturais com estatuto de utilidade pública (art.º 152.º do CIRS).

Durante o ano 2022, foram atribuídos à Serrana por entidades públicas um total de 80 890,00 em subsídios e 39 150,42 em donativos.

Promessa de subsídios em 2022:

Junta de freguesia:

- Ginástica – Um de 500,00 e outro de 150,00 ainda referente a 2021
- Futebol – sintético – 12.000,00 deste valor pago 7 000,00

IPDJ:

- Futebol – sintético – 40.000, deste valor foi pago 32 000,00



SERRANA

Associação Desportiva Cultural e Recreativa de Serra de El-Rei
Fundação: 22/01/1909 – Estatutos: D.R. III N° 245 de 22/10/1977
Pessoa Coletiva de Utilidade Pública: 18/08/1981 (D. R. III N° 209 de 11/09/1981
Contribuinte N° 501 347 402
Av. Da Serrana, 3 - 2525-802 Serra de El-Rei - Peniche

7. Donativos entregues às secções de eventos realizados por comissões externas

	Donativos dos Eventos						
	Sede/Comuns	Rancho	Banda	Ginástica	Futebol	BTT	Comissão
Festa de Maio	0,00	0,00	0,00	0,00	5 529,14	0,00	0,00
Passeio das Ferrugentas	0,00	0,00	0,00	0,00	891,73	0,00	0,00
Festival dos Caracóis	0,00	0,00	0,00	0,00	2 604,84	0,00	0,00
Festa de Agosto	0,00	0,00	0,00	0,00	0,00	0,00	13 353,98
Feira	0,00	0,00	0,00	0,00	0,00	0,00	503,24
Jantar Feira Artesanato	0,00	0,00	0,00	0,00	0,00	0,00	388,50
Largo da Alegria	0,00	0,00	0,00	0,00	745,85	0,00	0,00
Largo do Rato	0,00	0,00	0,00	0,00	1 219,64	0,00	0,00
Festa de agosto 2020	0,00	0,00	0,00	0,00	0,00	0,00	0,00
Feira do Artesanato	317,50	0,00	0,00	0,00	0,00	0,00	0,00
TOTAIS POR SECÇÃO	317,50	0,00	0,00	0,00	10 991,20	0,00	14 245,72
TOTAL GERAL	25 554,42						

A Comissão de festas de S. Sebastião, em 2020 fez uma promessa de donativo á Associação no valor de 5 900,00, deste valor entregou em 2021 o valor de 3 567,00 e entregou em 2022 o valor de 2 245,32, ficando por entregar o valor de 87,68 que foi deduzido no banco em comissões enquanto o dinheiro la esteve depositado.

Foi doado a Serrana material de campismo no valor de 3 820,70 pela empresa NATURWAY - ACTIVIDADES TURÍSTICAS, LDA, conforme tabela abaixo.

Designação	Quantidade	Valor Unit.	Valor Total
Tenda de Campismo - 3 Pessoas	24	81,00 €	1 944,00 €
Tenda de Campismo - 2 Pessoas	1	81,00 €	81,00 €
Saco-cama de Campismo	23	14,09 €	324,00 €
Mesa de Campismo Dobrável - 4 bancos - 6 pessoas	6	70,00 €	420,00 €
Lanterna de Campismo - 12 Vermelho - 100 lúmens	10	33,32 €	333,21 €
Lanterna de Campismo - 5 Verde - 100 lúmens	4	33,32 €	133,29 €
Cabine de duche para Campismo	4	95,00 €	380,00 €
Colchão de espuma 180 X 50 cm	22	9,33 €	205,20 €
TOTAL: três mil oitocentos e vinte euros e setenta cêntimos			3 820,70 €



SERRANA

Associação Desportiva Cultural e Recreativa de Serra de El-Rei
Fundação: 22/01/1909 – Estatutos: D.R. III N° 245 de 22/10/1977
Pessoa Coletiva de Utilidade Pública: 18/08/1981 (D. R. III N° 209 de 11/09/1981
Contribuinte N° 501 347 402
Av. Da Serrana, 3 - 2525-802 Serra de El-Rei - Peniche

8. SOCIOS

Ano	01/01/2022		Acertos e anulações	Novos Sócios	Valor recebido em 2022	31/12/2022	
	Quant.	Valor				Quant.	Valor em dívida a 31/12/2022
1997	3	15,00	0,00			3	15,00
1998	3	15,00	0,00			3	15,00
1999	18	135,00	0,00			18	135,00
2000	21	157,50	0,00			21	157,50
2001	23	172,50	0,00			23	172,50
2002	29	217,50	7,50			28	210,00
2003	35	262,50	7,50			34	255,00
2004	38	285,00	7,50			37	277,50
2005	41	307,50	7,50			40	300,00
2006	54	407,50	7,50			53	400,00
2007	58	437,50	7,50			57	430,00
2008	63	475,00	7,50			62	467,50
2009	67	510,00	7,50			66	502,50
2010	72	547,50	7,50			71	540,00
2011	83	630,00	7,50			82	622,50
2012	103	792,50	15,00			101	777,50
2013	119	915,00	15,00			117	900,00
2014	132	1 012,50	15,00			129	990,00
2015	146	1 120,00	15,00		15,00	142	1 090,00
2016	162	1 952,00	24,00		24,00	158	1 904,00
2017	186	2 240,00	24,00		67,50	179	2 156,00
2018	216	2 600,00	12,00		96,00	207	2 492,00
2019	260	3 131,00	12,00		180,00	243	2 927,00
2020	298	3 587,00	12,00		288,00	272	3 275,00
2021	347	4 175,00	12,00		360,00	314	3 779,00
2022	596	7 175,00	0,00	492,00	1 542,00	513	6 173,00
Total		33 275,00	231,00	492,00	2 572,50		30 963,50

Conforme se pode constatar, durante o ano de 2022 foram cobradas quotas no valor de 2 572,50, referentes a vários anos, dos quais 492,00 são relativas a novos sócios. O valor de quotas em dívida no final do ano era de 30 963,50.

Para o ano 2023 foram emitidas 639 quotas no valor de 7 691,00.



SERRANA

Associação Desportiva Cultural e Recreativa de Serra de El-Rei
Fundação: 22/01/1909 – Estatutos: D.R. III N° 245 de 22/10/1977
Pessoa Coletiva de Utilidade Pública: 18/08/1981 (D. R. III N° 209 de 11/09/1981
Contribuinte N° 501 347 402
Av. Da Serrana, 3 - 2525-802 Serra de El-Rei - Peniche

9. FUNDO MANEIO DAS SECÇÕES

O quadro abaixo indicado, mostra os saldos das disponibilidades financeiras das secções, assim como o total de recebimentos e pagamentos.

Os recebimentos e gastos comuns, foram repartidos da seguinte forma:

- Recreativa - 72%
- Banda - 5%
- Rancho - 5%
- Ginástica - 10%
- BTT - 1%
- Futebol - 1%
- Tiro c/ Arco – 6%

	Valor Total	Secção / Comissão							
		Sede/comuns	Banda	Rancho	Ginástica	Tiro com Arco	BTT	Futebol	Comissão
Saldo a 01-01-2022	34 453,07	11 325,35	11 638,58	7 326,34	2 351,79	0,00	898,55	912,46	0,00
Recebimentos	173 378,94	14 242,38	12145,78	5278,78	19 255,49	1373,11	29,16	16 486,01	104 568,23
Pagamentos	153 059,18	12 670,79	5558,68	3357,17	19 112,73	1704,77	84,54	13 823,19	96 747,31
Saldo referente ao ano de 2022	20 319,76	1 571,59	6 587,10	1 921,61	142,76	-331,66	-55,38	2 662,82	7 820,92
Saldo acumulado a 31-12-2022	54 772,83	12 896,94	18 225,68	9 247,95	2 494,55	-331,66	843,17	3 575,28	7 820,92



SERRANA

Associação Desportiva Cultural e Recreativa de Serra de El-Rei
Fundação: 22/01/1909 – Estatutos: D.R. III N° 245 de 22/10/1977
Pessoa Coletiva de Utilidade Pública: 18/08/1981 (D. R. III N° 209 de 11/09/1981
Contribuinte N° 501 347 402
Av. Da Serrana, 3 - 2525-802 Serra de El-Rei - Peniche

Os quadros abaixo comparam disponibilidades financeiras das secções nos últimos 10 anos

Ano	Recreativa	Banda	Rancho	Ginástica	Tiro Com Arco	BTT	Futebol
2013	-5 404,04	9 128,26	931,02	4 045,27		230,95	
2014	-7 899,26	7 099,37	3 190,23	2 536,96		1 467,47	
2015	324,77	7 615,61	3 233,89	6 694,96		1 730,11	
2016	13 407,17	4 777,65	4 512,70	7 034,96		1 554,86	-353,22
2017	541,78	-226,78	3 834,70	8 877,23		1 682,21	1 655,30
2018	1 912,49	1 607,22	2 152,34	7 527,16		746,64	229,56
2019	12 608,19	6 673,9	4 231,42	8 929,10		942,68	3 338,31
2020	8.056,37	11.256,54	4.578,16	5.181,91		881,99	2.595,34
2021	11.325,35	11.638,58	7.326,34	2.351,79	0,00	898,55	912,46
2022	12 896,94	18 225,68	9 243,95	2 494,55	-331,66	843,17	3 575,28

A Direção propõe que os valores dos saldos a 31-12-2022 transitem para 01-01-2023.

10. INVESTIMENTO EM ATIVOS DAS SECÇÕES ADQUIRIDOS / IMPUTADOS EM 2022

Ano	Recreativa	Banda	Comuns	Rancho	Ginástica	BTT	Futebol	Total
2022	7.903,98			42,99				

Durante o ano 2022, as secções efetuaram aquisições e/ou imputações nos seus ativos, bens para as respetivas secções num total de 7.946,97 €.



SERRANA

Associação Desportiva Cultural e Recreativa de Serra de El-Rei
Fundação: 22/01/1909 – Estatutos: D.R. III N° 245 de 22/10/1977
Pessoa Coletiva de Utilidade Pública: 18/08/1981 (D. R. III N° 209 de 11/09/1981
Contribuinte N° 501 347 402
Av. Da Serrana, 3 - 2525-802 Serra de El-Rei - Peniche

II - CONTAS

Exmo. Srs.

Associados e restantes utentes da informação financeira da Serrana – Associação Desportiva, Cultural e Recreativa de Serra D'El-Rei, pelo presente apresentamos o resultado do exercício de 2022.

As contas e, consequentemente, as demonstrações financeiras, agora apresentadas, foram escrituradas á luz da NCRF – ESNL (Norma Contabilística e de Relato Financeiro – Entidades Sector Não Lucrativo), aprovada pelo Decreto-Lei 36-A/2011, de 9 de março.

O resultado líquido do ano de 2022 apresenta-se positivo no montante de 2.327,80 €. Comparando com o ano de 2021 em que o resultado foi negativo no montante de 10.895,95 €, verifica-se um acréscimo positivo dos resultados no montante de 13.223,75 €, conforme exposto na demonstração de resultados (anexo II).

Face ao aumento significativa dos rendimentos aliados ao aumento menos significativa dos gastos, os resultados de 2022 apresentam um resultado positivo, face ao ano transato como se pode constatar no seguinte mapa:

	Período		Diferença
	2022	2021	
RENDIMENTOS			
Serviços prestados	31.929,09	19.129,00	12.800,09
Subsídios, doações e legados à exploração	29.538,67	17.015,41	12.523,26
Outros rendimentos e ganhos	4.182,45	5.913,97	- 1.731,52
Total	65.650,21	42.058,38	23.591,83
GASTOS			
Fornecimentos e serviços externos	37.972,10	27.914,04	10.058,06
Outros gastos e perdas	4.765,44	3.908,91	856,53
Total	42.737,54	31.822,95	10.914,59
Gastos/Reversões de depreciação e de amortização	20.584,87	21.131,38	- 546,51
Resultado Líquido	2.327,80	- 10.895,95	13.223,75



SERRANA

Associação Desportiva Cultural e Recreativa de Serra de El-Rei
Fundação: 22/01/1909 – Estatutos: D.R. III N° 245 de 22/10/1977
Pessoa Coletiva de Utilidade Pública: 18/08/1981 (D. R. III N° 209 de 11/09/1981
Contribuinte N° 501 347 402
Av. Da Serrana, 3 - 2525-802 Serra de El-Rei - Peniche

	2022	2021	
Quotizações	7.436,00	2.131,50	5.304,50
Prestações de Serviços	24.493,09	16.997,50	7.495,59
Subsídios à Exploração - Estado e OEP	10.390,00	11.595,56	- 1.205,56
Doações e Heranças	19.148,67	5.419,85	13.728,82
Outros Rendimentos ou Ganhos	4.182,45	5.913,97	- 1.731,52
Total Rendimentos	65.650,21	42.058,38	23.591,83

O valor dos rendimentos obtidos em 2022, face aos do ano anterior, aumentaram em 23.591,83 €. A maioria das rubricas de rendimentos tiveram uma variação muito positiva face ao ano anterior com exceção das rubricas Outros rendimentos ou Ganhos que tiveram uma variação negativa pouco significativa. As rubricas que mais contribuíram para uma variação mais positiva dos rendimentos foram as rubricas prestações de serviços e Doações com uma variação positiva de 7.495,59 € e 13.728,82 €, respetivamente. A rubrica (Quotizações) apresenta um valor muito mais baixo em 2021, face a 2022, devido à regularização de quotas de sócios que desistiram ou faleceram (regularizações de quotas de anos anteriores) cujo facto ocorreu em 2021.

No que respeita aos gastos, salientamos que os valores com as depreciações que diminuíram, embora pouco significativamente, devido aos investimentos existente e a depreciação anualmente, enquanto os restantes gastos (de um modo geral) com o desenvolvimento da atividade da associação aumentaram devido ao aumento das atividades realizadas.

As despesas comuns são distribuídas pelas diferentes secções, nomeadamente serviços de contabilidade, custos bancários, software informático de faturação, eletricidade, água, seguro e limpeza. De referir que esta medida foi deliberada em reunião de direção, após terem sido ouvidas as diferentes secções, que demonstraram a sua concordância.

Neste exercício, conforme deliberação da direção e após terem sido ouvidas as diferentes secções, que demonstraram a sua concordância, o rendimento das quotas foi, este ano, imputado às secções nas proporções definidas pelas partes.

Tanto os rendimentos auferidos como os gastos iniciais e depreciações dos ativos do Bar foram incrementados na secção recreativa.



SERRANA

Associação Desportiva Cultural e Recreativa de Serra de El-Rei
Fundação: 22/01/1909 – Estatutos: D.R. III N° 245 de 22/10/1977
Pessoa Coletiva de Utilidade Pública: 18/08/1981 (D. R. III N° 209 de 11/09/1981
Contribuinte N° 501 347 402
Av. Da Serrana, 3 - 2525-802 Serra de El-Rei - Peniche

Seguidamente, apresentamos o resultado por secções onde contabilisticamente existem 7 centros de custo, Recreativa, Rancho, Banda, Ginástica, BTT, Futebol e Tiro com Arco.

2. Secções

Os resultados por secção são os que se apresentam no quadro seguinte:

	Sede/comuns	Banda	Rancho	Ginástica	Tiro c/ Arco	BTT	Futebol	
Fornecimentos e Serviços Externos	1.900,55	5.205,41	2.891,91	15.200,06	144,18		4.199,33	29.541,44
Gastos de Depreciação e Amortização	16.402,58	761,49	396,87	2.412,88	6,15	1,02	603,88	20.584,87
Outros Gastos e Perdas	6.078,73	422,13	422,13	3.382,81	1.500,56	84,42	1.305,32	13.196,10
Total Gastos	24.381,86	6.389,03	3.710,91	20.995,75	1.650,89	85,44	6.108,53	63.322,41
Quotizações	5.358,51	369,51	369,51	743,60	446,15	74,36	74,36	7.436,00
Prestações de Serviços	7.766,34			16.726,75				24.493,09
Subsídios e donativos	9.978,40	6.000,00	5.133,00	2.611,50	1.198,18		4.617,59	29.538,67
Out. rendimentos ou ganhos	3.809,33	166,95	144,44	34,29	20,58	3,43	3,43	4.182,45
Total Rendimentos	26.912,58	6.536,46	5.646,95	20.116,14	1.664,91	77,79	4.695,38	65.650,21
Resultado s/ Depreciações	18.933,30	908,92	2.332,91	1.533,27	20,17	- 6,63	- 809,27	22.912,67
RESULTADO LIQUIDO	2.530,72	147,43	1.936,04	- 879,61	14,02	- 7,65	-1.413,15	2.327,80

	Recreativa	Banda	Rancho	Ginástica	Tiro ar	BTT	FUTEBOL	
RESULTADO LíQUIDO – 2022	2.530,72	147,43	1.936,04	- 879,61	14,02	- 7,65	- 1.413,15	2.327,80
RESULTADO LíQUIDO – 2021	- 11.728,53	5.733,21	2.489,62	- 5.449,91	0,00	15,88	- 1.956,22	- 10.895,95



SERRANA

Associação Desportiva Cultural e Recreativa de Serra de El-Rei
Fundação: 22/01/1909 – Estatutos: D.R. III N° 245 de 22/10/1977
Pessoa Coletiva de Utilidade Pública: 18/08/1981 (D. R. III N° 209 de 11/09/1981
Contribuinte N° 501 347 402
Av. Da Serrana, 3 - 2525-802 Serra de El-Rei - Peniche

Comparando o resultado líquido de 2022 com o de 2021, as secções Recreativa e Rancho foram as que melhores os resultados tiveram sendo a Recreativa a secção que melhor resultado obteve comparativamente com o ano anterior. Embora com resultados menos negativos que o ano anterior, o Futebol e a Ginástica foram as secções que obtiveram os resultados mais negativos.

Nos anexos às demonstrações financeiras (anexo V) consta um mapa de gastos e rendimentos detalhado por centro de custos.

	2022	2021		2021	2020	
	Futebol	Futebol		Recreativa	Recreativa	
Total Gastos	6.108,53	4.566,49	1.542,04	24.381,86	22.999,60	1.382,26
Total Rendimentos	4.695,38	2.610,27	2.085,11	26.912,58	11.271,07	15.641,51
Resultado s/Depreciações	- 809,27	- 1.260,07	- 450,80	18.933,30	4.158,54	14.774,76
RESULTADO LÍQUIDO	- 1.413,15	- 1.956,22	- 543,07	2.530,72	- 11.728,53	14.259,25

Neste ano, a secção Rancho foi a secção que obteve um resultado mais positivo. Resultado este obtido graças ao apoio – Subsídio recebido da Câmara Municipal de Peniche para esta secção.

Pelo contrário, a secção Futebol, não só foi a secção com um resultado mais negativo este ano, como também em comparação com o ano anterior. Estes resultados sucessivos negativos da secção Futebol são resultado das depreciações anuais que a secção possui assim como devido ao investimento no sintético.



SERRANA

Associação Desportiva Cultural e Recreativa de Serra de El-Rei
Fundação: 22/01/1909 – Estatutos: D.R. III N° 245 de 22/10/1977
Pessoa Coletiva de Utilidade Pública: 18/08/1981 (D. R. III N° 209 de 11/09/1981
Contribuinte N° 501 347 402
Av. Da Serrana, 3 - 2525-802 Serra de El-Rei - Peniche

III- ANEXO ÀS DEMONSTRAÇÕES FINANCEIRAS



SERRANA

Associação Desportiva Cultural e Recreativa de Serra de El-Rei
Fundação: 22/01/1909 – Estatutos: D.R. III N° 245 de 22/10/1977
Pessoa Coletiva de Utilidade Pública: 18/08/1981 (D. R. III N° 209 de 11/09/1981
Contribuinte N° 501 347 402
Av. Da Serrana, 3 - 2525-802 Serra de El-Rei - Peniche

1. Identificação da entidade

Serrana - Associação Desportiva, Cultural e Recreativa de Serra de El-Rei, entidade do sector não lucrativo, e de utilidade pública, com sede na Avenida da Serrana, nº 3, da freguesia de Serra de El-Rei, concelho de Peniche.

2. Referencial contabilístico de preparação das demonstrações financeiras

As demonstrações financeiras, anexas, estão em conformidade com todas as normas que integram o Sistema de Normalização Contabilística (SNC), nomeadamente as Bases para a Apresentação de Demonstrações Financeiras, os Modelos de Demonstrações Financeiras, o Código de Contas e as Normas Contabilísticas e de Relato Financeiro para Entidades do Sector Não Lucrativo, NCRF-ESNL.

3. Principais políticas contabilísticas

Especialização de exercícios

As receitas e as despesas são registadas de acordo com o princípio da especialização dos exercícios, pelo qual estas são reconhecidas à medida que são geradas, independentemente do momento em que são recebidos ou pagos.

4. Políticas contabilísticas, alterações nas estimativas contabilística e erros

No decorrer do exercício, não ocorreram alterações de políticas contabilísticas.

5. Ativos tangíveis

Os ativos fixos tangíveis, com exceção do edifício Sede, do terreno e do conjunto de bens que a seguir se apresentam, encontram-se registados ao custo de aquisição, deduzidos das correspondentes depreciações.



SERRANA

Associação Desportiva Cultural e Recreativa de Serra de El-Rei
Fundação: 22/01/1909 – Estatutos: D.R. III N° 245 de 22/10/1977
Pessoa Coletiva de Utilidade Pública: 18/08/1981 (D. R. III N° 209 de 11/09/1981
Contribuinte N° 501 347 402
Av. Da Serrana, 3 - 2525-802 Serra de El-Rei - Peniche

O Edifício Sede, o terreno e o conjunto de bens a seguir apresentados, encontram-se registados por uma quantia revalorizada, a qual está expressa numa conta de capital, conta 58.

As depreciações são calculadas pelo método de linha reta, ou seja, imputados numa base sistemática, em conformidade com o período de vida útil estimado. Os terrenos não são depreciaáveis.

A Reserva existente da revalorização do terreno e do Edifício sede apresenta-se, assim:

Ativos Tangíveis	Ano Reavaliação €	Valor Reavaliação €	Tempo Realização	Ult. Ano Realização	Realização do exercício €	Realização Acumulada n-1 €	Realização Acumulada €	Valor da Reserva a realizar em exercícios seguintes €
Reserva de Reavaliação (Edifício)	1996	159.610,61	30	2025	5.320,35	138.329,15	133.008,80	15.961,11
Reserva de Reavaliação (Terreno)	1996	107.416,48	---	---	---	---	---	107.416,48
Total Valor Reserva	1996	267.027,09	---	---	---	---	---	123.377,59

Os movimentos ocorridos nos ativos fixos tangíveis estão refletidos no mapa de ativos / Depreciações (Anexo IV).

6. Inventários

No decorrer do exercício, não existiram quaisquer existências de mercadorias.

7. Perdas por imparidade acumuladas

No que respeita a quotas, o valor em dívida ascende a 26.100,00 €, dos quais não é expectável o recebimento de 4.452,91€, pelo que existe por isso uma perda por imparidade registada em 2013 e regularizada em 2018 referente às respetivas imparidades criadas em 2013 e não recebidas nesses períodos conforme quadro seguinte:

	% Prov.	Provisão Real - €
Anterior a 2002	75,00%	538,13
2002	75,00%	230,63



SERRANA

Associação Desportiva Cultural e Recreativa de Serra de El-Rei
Fundação: 22/01/1909 – Estatutos: D.R. III N° 245 de 22/10/1977
Pessoa Coletiva de Utilidade Pública: 18/08/1981 (D. R. III N° 209 de 11/09/1981
Contribuinte N° 501 347 402
Av. Da Serrana, 3 - 2525-802 Serra de El-Rei - Peniche

2003	75,00%	300,00
2004	75,00%	311,25
2005	75,00%	339,76
2006	75,00%	436,88
2007	75,00%	476,25
2008	75,00%	515,63
2009	50,00%	365,00
2010	50,00%	413,75
2011	25,00%	235,00
2012	25,00%	290,63
		4.452,91

8. Subsídios e outros apoios

Nesta rubrica registam-se subsídios associados a ativos fixos tangíveis e são considerados subsídios ao investimento, como tal, reconhecidos em simultâneo com o reconhecimento do gasto (depreciação).

Desta forma estes subsídios tiveram a seguinte evolução.

Ativos Fixos Tangíveis	Proveito do exercício €	Proveito a reconhecer nos exercícios seguintes - €	Secção
Tuba	147,51	885,07	Banda
Acordeão	125,00	750,00	Rancho
Pintura do Edifício	293,54	1.174,21	Recreativa
Palco	458,14	3.665,13	Recreativa
Obras Bar - RC	432,21	1.728,84	Recreativa
Obras Arrecadação–Junta Freguesia	60,00	2.880,00	Recreativa
Obras Arrecadação – C.M.P.	111,02	5.329,13	Recreativa
Obras Sintético – Junta freguesia		12.000,00	Futebol
Obras Sintético - IPDJ		40.000,00	Futebol
Obras Sintético – C. M. Peniche		25.000,00	Futebol
	1.627,42	93.412,38	



SERRANA

Associação Desportiva Cultural e Recreativa de Serra de El-Rei
Fundação: 22/01/1909 – Estatutos: D.R. III N° 245 de 22/10/1977
Pessoa Coletiva de Utilidade Pública: 18/08/1981 (D. R. III N° 209 de 11/09/1981
Contribuinte N° 501 347 402
Av. Da Serrana, 3 - 2525-802 Serra de El-Rei - Peniche

Foram registados e recebidos este ano subsídios da Câmara Municipal de Peniche (CMP) não imputados ao investimento no montante de **14.500,00 €** repartidos da seguinte forma pelas seções:

		Recreativa	Banda	Rancho	Ginástica	BTT	Futebol
Câmara Municipal Peniche	14.500,00 €		12.000,00 €	2.500,00 €			

Ainda no decorrer deste ano, foram registados e recebidos subsídios da Junta de freguesia de Serra De El-Rei não imputados ao investimento no montante de **1.390,00 €** repartidos da seguinte forma pelas seções:

		Rancho
Junta de freguesia de Serra De El-Rei	1.390,00 €	1.390,00 €

Foi prometido, ainda em 2022, pela Junta de freguesia de Serra De El-Rei, um subsídio para a secção Ginástica (referente ao Campeonato do Mundo de Ginástica) já reconhecido como rendimentos no montante de 500,00 €. Do montante de 12.000,00 € prometidos pela Junta de freguesia de Serra De El-Rei em 2021 para a construção do sintético – secção Futebol, durante o ano 2022, apenas foram pagos 7.000,00 €. Foi ainda prometido e, reconhecido no exercício de 2021, um outro subsídio de 150,00 € imputado no evento das férias desportivas, mas que, durante o ano 2022, ainda não foi recebido.

O IPDJ - Instituto Português do Desporto e da Juventude assinou em 2021 um contrato em que se compromete a dar um subsídio no montante de 40.000,00 € para a construção do Sintético – Secção Futebol. Deste valor prometido, já foi recebido o montante de 32.000,00 €.

Assim sendo, neste exercício, os valores recebidos das entidades públicas anterior referidas assim como os proveitos a reconhecer neste exercício atingiram o montante de **15.890,00 €**.



SERRANA

Associação Desportiva Cultural e Recreativa de Serra de El-Rei
Fundação: 22/01/1909 – Estatutos: D.R. III N° 245 de 22/10/1977
Pessoa Coletiva de Utilidade Pública: 18/08/1981 (D. R. III N° 209 de 11/09/1981
Contribuinte N° 501 347 402
Av. Da Serrana, 3 - 2525-802 Serra de El-Rei - Peniche

No que respeita a donativos, os mesmos atingiram neste ano o montante de **42.717,42 €**, dos quais **23.536,75 €** dizem respeito a donativos em espécie, de ativos tangíveis (equipamentos – 3.820,70 € e construção do sintético – 19.716,05 €) a reconhecer a partir ano 2023. Estes donativos serão, tal como se verifica nos subsídios reconhecidos em simultâneo com o reconhecimento dos gastos (depreciações).

Ativos Fixos Tangíveis	Proveito do exercício €	Proveito a reconhecer nos exercícios seguintes - €	Secção
Obras WS's	628,10	2.512,40	Recreativa
Obras 2017 Bar RC	1.455,00	5.819,98	Recreativa
Obras–arrecadações /Churrasqueira	129,00	6.192,00	Recreativa
Equipamento campismo		3.820,70	Recreativa
Construção sintético		19.716,05	Futebol
	2.212,10	38.061,13	

9. Demonstrações Financeiras/Anexos

Anexo I – Balanço

Anexo II - Demonstração de Resultados

Anexo III – Demonstração dos Fluxos de Caixa

Anexo IV – Mapa de Ativos Fixos Tangíveis/Depreciações

Anexo V – Mapa de Gastos e Rendimentos por Centro de Custos



SERRANA

Associação Desportiva Cultural e Recreativa de Serra de El-Rei
Fundação: 22/01/1909 – Estatutos: D.R. III N° 245 de 22/10/1977
Pessoa Coletiva de Utilidade Pública: 18/08/1981 (D. R. III N° 209 de 11/09/1981
Contribuinte N° 501 347 402
Av. Da Serrana, 3 - 2525-802 Serra de El-Rei - Peniche

9.1. Anexo I - Balanço

BALANÇO

Montantes expressos em EUROS

Rubricas	Notas	Período	
		2022	2021
ACTIVO			
Ativo não corrente			
Ativos Fixos Tangíveis		355.820,20	293.456,97
Bens do Património Histórico e Cultural			
Propriedades de investimento			
Ativos Intangíveis			
Investimentos Financeiros			
Fundadores/beneméritos/patrocinadores/doadores/associados/membros			
		355.820,20	293.456,97
Ativo Corrente			
Inventários		1.378,00	1.125,50
Clientes			
Adiantamentos a fornecedores			
Estado e Outros Entes Públicos			
Fundadores/beneméritos/patrocinadores/doadores/associados/membros			
Outras contas a receber		14.404,58	53.150,00
Diferimentos		467,92	6.000,00
Outros Ativos financeiros		54.772,83	34.453,07
Caixa e depósitos bancários			
		97.533,92	110.375,66
Total do ativo		453.354,12	409.832,63



SERRANA

Associação Desportiva Cultural e Recreativa de Serra de El-Rei
 Fundação: 22/01/1909 – Estatutos: D.R. III N° 245 de 22/10/1977
 Pessoa Coletiva de Utilidade Pública: 18/08/1981 (D. R. III N° 209 de 11/09/1981
 Contribuinte N° 501 347 402
 Av. Da Serrana, 3 - 2525-802 Serra de El-Rei - Peniche

FUNDOS PATRIMONIAIS E PASSIVO			
FUNDOS PATRIMONIAIS			
Fundos			
Excedentes técnicos			
Reservas			
Resultados Transitados		195.565,79	201.141,39
Excedentes de revalorização		123.377,59	128.697,94
Outras variações nos fundos patrimoniais		131.473,51	86.776,28
		450.416,89	416.615,61
Resultado líquido do exercício		2.327,80	- 10.895,95
Total dos Fundos Patrimoniais		452.744,69	405.719,66
PASSIVO			
Passivo não Corrente			
Provisões			
Provisões específicas			
Financiamentos Obtidos			
Outra contas a pagar			
Passivo Corrente			
Fornecedores		125,00	76,35
Aditamentos de Clientes			
Estado e Outros Entes Públicos		484,43	469,62
Fundadores/beneméritos/patrocinadores/doadores/associados/membros			
Financiamentos Obtidos			
Outras contas a pagar			
Diferimentos			3.567,00
Outros passivos financeiros			
		609,43	4.112,97
Total do Passivo		609,43	4.112,97
Total dos Fundos Patrimoniais e Passivo		453.354,12	409.832,63



SERRANA

Associação Desportiva Cultural e Recreativa de Serra de El-Rei
 Fundação: 22/01/1909 – Estatutos: D.R. III N° 245 de 22/10/1977
 Pessoa Coletiva de Utilidade Pública: 18/08/1981 (D. R. III N° 209 de 11/09/1981
 Contribuinte N° 501 347 402
 Av. Da Serrana, 3 - 2525-802 Serra de El-Rei - Peniche

9.2. Anexo II – Demonstração de Resultados

DEMONSTRAÇÃO DOS RESULTADOS POR NATUREZAS

Montantes expressos em EUROS			
Rubricas	Notas	Período	
		2022	2021
RENDIMENTOS E GASTOS			
Vendas e serviços prestados		31.929,09	19.129,00
Subsídios, doações e legados à exploração		29.538,67	17.015,41
Variação nos inventários de produção			
Trabalhos para a própria empresa			
Custo das mercadorias vendidas e matérias consumidas			
Fornecimentos e serviços externos		(37.972,10)	(27.914,04)
Gastos com o pessoal			
Imparidade de inventários (perdas/reversão)			
Imparidade de dívidas a receber (perdas/reversão)			
Provisões (aumentos/reduções)			
Provisões específicas (aumentos/reduções)			
Outras imparidades (aumentos/reduções)			
Aumentos/reduções de justo valor			
Outros rendimentos		4.182,45	5.913,97
Outros gastos e perdas		(4.765,44)	(3.908,91)
Resultado antes de depreciações, gastos financeiros e impostos		22.912,67	10.235,43
Gastos/Reversões de depreciação e de amortização		(20.584,87)	(21.131,38)
Resultado Operacional (antes de gastos de financiamento e impostos)		2.327,80	- 10.895,95
Juros e rendimentos similares obtidos			
Juros e gastos similares suportados			
Resultado antes de Impostos		2.327,80	- 10.895,95
Imposto sobre o rendimento do período			
Resultado Líquido		2.327,80	- 10.895,95



SERRANA

Associação Desportiva Cultural e Recreativa de Serra de El-Rei
 Fundação: 22/01/1909 – Estatutos: D.R. III N° 245 de 22/10/1977
 Pessoa Coletiva de Utilidade Pública: 18/08/1981 (D. R. III N° 209 de 11/09/1981
 Contribuinte N° 501 347 402
 Av. Da Serrana, 3 - 2525-802 Serra de El-Rei - Peniche

9.3. Anexo III – Demonstração dos Fluxos de Caixa

DEMONSTRAÇÃO INDIVIDUAL DOS FLUXOS DE CAIXA

Montantes expressos em EUROS

Rubricas	Notas	Período	
		2022	2021
<u>Fluxos de caixa das atividades operacionais</u>			
Recebimento de utentes e clientes		26.882,27	25.268,25
Pagamento de subsídios			
Pagamento de apoios			
Pagamento a fornecedores		(20.539,82)	(36.050,64)
Pagamento ao pessoal			
Caixa gerada pelas operações		6.342,45	(10.782,39)
Pagamento/recebimento do imposto sobre o rendimento			
Outros recebimentos/pagamentos		98.029,41	21.848,10
Fluxos de caixa das atividades operacionais (1)		104.371,86	11.065,71
<u>Fluxos de caixa das atividades de investimento</u>			
Pagamentos respeitantes a:			
Ativos fixos tangíveis		(84.052,10)	(9.162,95)
Ativos intangíveis			
Investimentos financeiros			
Recebimento proveniente de:			
Ativos fixos tangíveis			
Ativos intangíveis			
Investimentos financeiros			
Subsídios ao investimento			
Juros e rendimentos similares			
Fluxos de caixa das atividades de investimento (2)		(84.052,10)	(9.162,95)
<u>Fluxos de caixa das atividades de financiamento</u>			
Recebimentos provenientes de:			
Financiamentos obtidos			
Cobertura prejuízos			
Doações			
Pagamentos respeitantes a:			
Financiamentos obtidos			
Juros e gastos similares			
Outras operações de financiamento			
Fluxos de caixa das atividades de financiamento (3)		0,00	0,00
Variação de caixa e seus equivalentes (1+2+3)		20.319,76	1.902,76
Caixa e seus equivalentes no início do período		34.453,07	32.550,31
Caixa e seus equivalentes no fim do período		54.772,83	34.453,07



SERRANA

Associação Desportiva Cultural e Recreativa de Serra de El-Rei
 Fundação: 22/01/1909 – Estatutos: D.R. III N° 245 de 22/10/1977
 Pessoa Coletiva de Utilidade Pública: 18/08/1981 (D. R. III N° 209 de 11/09/1981
 Contribuinte N° 501 347 402
 Av. Da Serrana, 3 - 2525-802 Serra de El-Rei - Peniche

DEMONSTRAÇÃO INDIVIDUAL DOS FLUXOS DE CAIXA POR SECÇÕES - 2022

Rúbricas	Recreativa	Banda	Rancho	Ginástica	Tiro c/Arco	BTT	Futebol	Total
Fluxos de caixa das atividades operacionais								
Recebimento de utentes e clientes				26.882,27				26.882,27
Pagamento de subsídios								
Pagamento de apoios								
Pagamento a fornecedores				(20.539,82)				(20.539,82)
Pagamento ao pessoal								
Caixa gerada pelas operações				6.342,45				6.342,45
Pag. /rec. do imposto sobre o rendimento								
Outros recebimentos/pagamentos	9.475,57	6.587,10	1.964,60	(6.199,69)	(331.66)	(55.38)	86.588,87	98.029,41
Fluxos de caixa das atividades operacionais (1)	9.475,57	6.587,10	1.964,60	142,76	(331.66)	(55.38)	86.588,87	104.371,86
Fluxos de caixa das atividades de investimento								
Pagamentos respeitantes a:								
Ativos fixos tangíveis	(7.903,98)		(42.99)				(76.105,13)	(84.052,10)
Ativos intangíveis								
Investimentos financeiros								
Recebimento proveniente de:								
Ativos fixos tangíveis								
Ativos intangíveis								
Investimentos financeiros								
Subsídios ao investimento								
Juros e rendimentos similares								
Fluxos caixa das atividades de investimento (2)	(7.903,98)		(42.99)				(76.105,13)	(84.052,10)
Fluxos de caixa das atividades de financiamento								
Recebimentos provenientes de:								
Financiamentos obtidos								
Cobertura prejuízos								
Doações								
Pagamentos respeitantes a:								
Financiamentos obtidos								
Juros e gastos similares								
Outras operações de financiamento								
Fluxos caixa das atividades de financiamento (3)								
Variação de caixa e seus equivalentes (1+2+3)	1.571,59	6.587,10	1.921,61	142,76	(331.66)	(55.38)	10.483,74	20.319,76
Caixa e seus equivalentes no início do período	11.235,35	11.638,58	7.326,34	2.351,79	0,00	898,55	912,46	34.453,07
Caixa e seus equivalentes no fim do período	12.896,94	18.225,68	9.247,95	2.494,55	(331.66)	843,17	11.396,20	54.772,83



SERRANA

Associação Desportiva Cultural e Recreativa de Serra de El-Rei
 Fundação: 22/01/1909 – Estatutos: D.R. III N° 245 de 22/10/1977
 Pessoa Coletiva de Utilidade Pública: 18/08/1981 (D. R. III N° 209 de 11/09/1981)
 Contribuinte N° 501 347 402
 Av. Da Serrana, 3 - 2525-802 Serra de El-Rei - Peniche

9.4. IV – Mapa de Ativos Fixos Tangíveis / Depreciações

Ativos Fixos Tangíveis	Ano Aquisição	Valor Aquisição	Depreciações Acumuladas	Ativo Líquido	Secção
Fardamento	2004	7 370,86	7 370,86	0,00	Banda
Fardamento	2005	1 756,42	1 756,42	0,00	Banda
Desumificador	2005	202,00	202,00	0,00	Banda
Instrumentos	1999	418,44	418,44	0,00	Banda
Bombo	2010	361,14	234,76	126,38	Banda
Instrumentos	2007	474,32	379,48	94,84	Banda
Trompa Harmonia J. Michael	2009	424,28	296,97	127,31	Banda
Instrumentos	2002	748,19	748,19	0,00	Banda
Trompete Yamaha YTR4335GS	2008	573,19	429,90	143,29	Banda
Trompete Yamaha YTR4335GS	2008	573,20	429,90	143,30	Banda
Trompete Yamaha YTR4335GS	2008	573,20	429,90	143,30	Banda
Instrumentos	2000	1 211,33	1 211,33	0,00	Banda
Instrumentos	1997	2 594,94	2 594,94	0,00	Banda
Instrumentos	1998	2 581,28	2 581,28	0,00	Banda
Instrumentos	2001	1 844,16	1 844,16	0,00	Banda
Intrumentos	2006	1 522,01	1 293,70	228,31	Banda
Tuba Sib Jsef Lidle	2009	2 950,20	2 065,14	885,06	Banda
Tuba Sib Jsef Lidle	2009	2 950,20	2 065,14	885,06	Banda
12 Cadeiras	2008	210,87	210,87	0,00	Banda
28 Cadeiras	2008	500,00	500,00	0,00	Banda
Impressora HP J5780	2008	119,00	119,00	0,00	Banda
Fardamentos(Chapeu)	2012	52,83	52,83	0,00	Banda
Fardamentos(Camisa)	2012	17,45	17,45	0,00	Banda
Maq Café	2011	75,01	75,01	0,00	Banda
Fardamentos(Chapeu)	2013	47,97	47,97	0,00	Banda
Fardamentos(Chapeu)	2013	47,97	47,97	0,00	Banda
Fardamentos(Chapeu)	2013	47,97	47,97	0,00	Banda
Instrumentos - Trombone	2015	320,00	128,00	192,00	Banda
6 Camisas mod oficial c/ mangas	2019	148,83	119,08	29,75	Banda
40 Platinas bordadas	2019	157,38	125,92	31,46	Banda
4 Chapeus	2019	155,62	124,48	31,14	Banda
50 gravatas	2019	584,25	467,40	116,85	Banda
2 Camisas mod oficial c/ mangas	2020	55,35	33,21	22,14	Banda
Trampolim	1998	771,14	771,14	0,00	Ginastica
Tumbling	1999	505,66	505,66	0,00	Ginastica
Duplo-Mini	1999	2655,35	2655,35	0,00	Ginastica
Fosso	2002	548,68	548,68	0,00	Ginastica
Impressora	2010	59,00	59,00	0,00	Ginastica
Maq Calcular	2012	52,59	52,59	0,00	Ginastica
Carrinha	2013	3000,00	3000,00	0,00	Ginastica
Equipamento Ginastica	2013	1600,00	1600,00	0,00	Ginastica
Viatura	2014	1600,00	1600,00	0,00	Ginastica
Duplo-Mini	2014	2766,10	2489,49	276,61	Ginastica



SERRANA

Associação Desportiva Cultural e Recreativa de Serra de El-Rei
 Fundação: 22/01/1909 – Estatutos: D.R. III N° 245 de 22/10/1977
 Pessoa Coletiva de Utilidade Pública: 18/08/1981 (D. R. III N° 209 de 11/09/1981
 Contribuinte N° 501 347 402
 Av. Da Serrana, 3 - 2525-802 Serra de El-Rei - Peniche

Ativos Fixos Tangíveis	Ano Aquisição	Valor Aquisição	Depreciações Acumuladas	Ativo Líquido	Secção
Equipament Ginastica - maillot	2015	437,27	437,27	0,00	Ginastica
1 Plinto AFF - 4 modulos	2016	762,60	762,60	0,00	Ginastica
1 Trampolim	2016	10983,10	7688,17	3294,93	Ginastica
TV Led 32" - Electronia	2017	218,99	218,99	0,00	Ginastica
Rolo de corrida 2500*100*2,5	2017	1376,69	1376,69	0,00	Ginastica
Disco Toshiba 500 GB	2017	49,90	49,90	0,00	Ginastica
3 Colchões 30R	2018	1611,50	805,75	805,75	Ginastica
1 Colchão espuma	2019	319,80	127,92	191,88	Ginastica
45 Casacos de ginastica	2019	913,28	730,64	182,64	Ginastica
Trampolim DMT Ultimate 6*6	2020	4602,51	1380,75	3221,76	Ginastica
Colchão Trampolim	2020	197,72	59,31	138,41	Ginastica
Computador HP Core I.5	2020	229,90	229,90	0,00	Ginastica
Sistema faturação- posto I	2020	92,25	92,25	0,00	Ginastica
Trampolim Fit Trampo 100	2021	350,00	70,00	280,00	Ginastica
4 Colchões Esp Nor R30 100 mm	2021	295,20	59,04	236,16	Ginastica
Equipamento BTT	2014	1588,00	1588,00	0,00	Btt
Equipamentos BTT - 10 unidades	2018	756,90	756,90	0,00	Btt
Polos personalizados - 13 unidades	2018	191,88	191,88	0,00	Btt
Equipamentos BTT - 10 unidades	2018	850,20	850,20	0,00	Btt
Casacos Pro lux personalizados	2018	708,48	708,48	0,00	Btt
Muro do campo desportivo - 2004 amortizado a partir de 2006	2005	40762,61	40762,61	0,00	Futebol
Armario	2000	104,75	104,75	0,00	Futebol
Balizas	1999	233,50	233,50	0,00	Futebol
Balcão frio	2002	200,00	200,00	0,00	Futebol
Caldeira	2002	1995,19	1995,19	0,00	Futebol
Janelas	2004	432,08	432,08	0,00	Futebol
Equipamento Futebol	2017	890,52	890,52	0,00	Futebol
Nova Iluminação campo futebol	2018	3580,96	1790,50	1790,46	Futebol
Equipamento Futebol	2019	932,34	932,34	0,00	Futebol
25 Parkas com impressão	2020	184,50	184,50	0,00	Futebol
Esquentador Zeus - 14L	2020	310,00	116,25	193,75	Futebol
Equipamento futebol	2021	412,05	412,05	0,00	Futebol
Acordeão Prof III D. Baffetti	2009	2500,00	1750,00	750,00	Rancho
Movel	1997	972,66	972,66	0,00	Rancho
Fardamento	2014	3630,50	3630,50	0,00	Rancho
1 Microfone Line 6	2016	242,00	242,00	0,00	Rancho
5 Tripés Milenium	2016	119,00	119,00	0,00	Rancho
1 caixa de Acordeon	2016	72,00	72,00	0,00	Rancho
Fardamento	2017	3369,50	3369,50	0,00	Rancho
3 camisas - Fardamento	2018	105,00	105,00	0,00	Rancho
Sapatos homem e criança	2018	155,00	155,00	0,00	Rancho
2 Fardas homem	2018	263,50	263,50	0,00	Rancho



SERRANA

Associação Desportiva Cultural e Recreativa de Serra de El-Rei
Fundação: 22/01/1909 – Estatutos: D.R. III N° 245 de 22/10/1977
Pessoa Coletiva de Utilidade Pública: 18/08/1981 (D. R. III N° 209 de 11/09/1981
Contribuinte N° 501 347 402
Av. Da Serrana, 3 - 2525-802 Serra de El-Rei - Peniche

Ativos Fixos Tangíveis	Ano Aquisição	Valor Aquisição	Depreciações Acumuladas	Ativo Líquido	Secção
5 Lenços cabeça	2018	156,50	156,50	0,00	Rancho
Mesa de som + 3 microfones s/ fio	2018	600,00	600,00	0,00	Rancho
Maquina Café	2022	42,99	10,75	32,24	Rancho
Terrenos e recursos naturais	0	108488,54	0,00	108488,54	Recreativa
Terreno Vale Cavalos	0	46617,32	0,00	46617,32	Recreativa
Muro	1999	897,84	430,98	466,86	Recreativa
Muro	2000	897,84	413,02	484,82	Recreativa
Edifício Sede	2006	966,88	328,76	638,12	Recreativa
Pav. Gimn	2006	2258,56	2258,56	0,00	Recreativa
Obras Telhado	2005	24378,70	24378,70	0,00	Recreativa
Não identificados Recreativa	1999	49816,02	49816,02	0,00	Recreativa
Remodelação Cave	2002	25329,48	10638,38	14691,10	Recreativa
Sede	1976	371754,07	349448,68	22305,39	Recreativa
Sanitários 1º Andar	2008	5993,74	4495,32	1498,42	Recreativa
Pintura edificio	2009	16323,78	12290,85	4032,93	Recreativa
Palco	2011	9 162,81	9 162,81	0,00	Recreativa
Aquecedor	1999	74,80	74,80	0,00	Recreativa
Novas Instalações Bar	2011	11 113,89	11 113,89	0,00	Recreativa
Maq Calcular	2012	59,89	59,89	0,00	Recreativa
Jarros	2012	34,44	34,44	0,00	Recreativa
Alguidares	2012	22,55	22,55	0,00	Recreativa
Trempe 35	2012	441,63	441,63	0,00	Recreativa
Trempe 38	2012	175,60	175,60	0,00	Recreativa
Trempe 27	2012	641,63	641,63	0,00	Recreativa
Estrutura Arrecadação	2001	2 605,63	2 605,63	0,00	Recreativa
Fogão Meireles	2013	1 700,00	1 700,00	0,00	Recreativa
Mesas e Cadeiras (Cave)	2013	3 200,00	3 200,00	0,00	Recreativa
Jarros 0,5	2014	49,96	49,96	0,00	Recreativa
Jarros 1	2014	46,29	46,29	0,00	Recreativa
Colher de pau	2014	6,44	6,44	0,00	Recreativa
TV	2014	934,15	934,15	0,00	Recreativa
18 Jarros de Vidro 1,25 L	2016	30,11	30,11	0,00	Recreativa
200 facas de mesa	2016	172,20	172,20	0,00	Recreativa
30 travessas inox	2016	180,81	180,81	0,00	Recreativa
Obras de remodelação WC	2016	15959,02	11171,32	4787,70	Recreativa
Cortinados	2017	1438,27	1078,68	359,59	Recreativa
Multifunções HP Officejet 6950	2017	99,00	99,00	0,00	Recreativa
Exaustor Cave	2018	427,68	267,30	160,38	Recreativa
Iluminação Parqueamento	2018	467,40	233,70	233,70	Recreativa
1 Computador Intel core i5	2019	241,90	241,90	0,00	Recreativa
1 Congelador Zanussi	2019	420,00	336,00	84,00	Recreativa
Obras arrecadação e churrasqueira	2020	38993,97	2339,64	36654,33	Recreativa
Iluminação Led com sistema DALI	2021	4538,70	907,74	3630,96	Recreativa
2 Grelhadores em ferro com grelhas	2021	3567,00	713,40	2853,60	Recreativa



SERRANA

Associação Desportiva Cultural e Recreativa de Serra de El-Rei
Fundação: 22/01/1909 – Estatutos: D.R. III N° 245 de 22/10/1977
Pessoa Coletiva de Utilidade Pública: 18/08/1981 (D. R. III N° 209 de 11/09/1981
Contribuinte N° 501 347 402
Av. Da Serrana, 3 - 2525-802 Serra de El-Rei - Peniche

Ativos Fixos Tangíveis	Ano Aquisição	Valor Aquisição	Depreciações Acumuladas	Ativo Líquido	Secção
Tijolos pra Grelhadores	2022	320,68	32,07	288,61	Recreativa
Cortinados	2022	1104,00	138,00	966,00	Recreativa
2 Terrinas Inox - 3 Lt	2022	36,80	18,40	18,40	Recreativa
10 Terrinas Inox - 5 Lt	2022	246,86	123,43	123,43	Recreativa
80 Pratos sobremessa	2022	135,79	67,90	67,90	Recreativa
72 copos 25cl	2022	74,39	37,20	37,20	Recreativa
82 colheres sobremessa	2022	32,04	16,02	16,02	Recreativa
1 Tigela Inox - 40 cms	2022	42,96	21,48	21,48	Recreativa
76 taças gelado 16cl	2022	44,87	22,44	22,44	Recreativa
1 Frigideira alumínio	2022	100,00	20,00	80,00	Recreativa
1 Trempe Ar-livre	2022	109,48	21,90	87,58	Recreativa
Instalação projetor palco	2022	134,32	13,43	120,89	Recreativa
Instalação eletrica salão	2022	704,79	70,48	634,31	Recreativa
Instalação eletrica cave	2022	996,30	99,63	896,67	Recreativa
24 Tendas de campismo - 3 pessoas	2023	1944,00	0,00	1944,00	Recreativa
1 tenda de campismo - 2 pessoas	2023	81,00	0,00	81,00	Recreativa
23 Sacos-cama de campismo	2023	324,00	0,00	324,00	Recreativa
6 mesas de campismo c/ bancos - 6	2023	420,00	0,00	420,00	Recreativa
10 Lanternas campismo - vermelho	2023	333,21	0,00	333,21	Recreativa
4 Lanternas campismo - verde	2023	133,29	0,00	133,29	Recreativa
4 Cabines de duche para campismo	2023	380,00	0,00	380,00	Recreativa
22 colchões espuma 180*50 cm	2023	205,20	0,00	205,20	Recreativa
Cadeiras+mesas	2002	500,00	500,00	0,00	Bar
Cadeiras+mesas	2002	744,20	744,20	0,00	Bar
Tacos	2006	432,00	432,00	0,00	Bar
Copos	2005	97,81	97,81	0,00	Bar
Cortinados	2006	147,83	147,83	0,00	Bar
Cadeiras	2005	557,46	557,46	0,00	Bar
Calculadora	2000	72,33	72,33	0,00	Bar
Cofre	2005	367,20	367,20	0,00	Bar
Alarme	2005	763,99	763,99	0,00	Bar
Remodelação Bar	2002	1 145,97	1 145,97	0,00	Bar
Grande Reparação	2003	11 453,37	11 453,37	0,00	Bar
Balcão frigorifico	1998	473,86	473,86	0,00	Bar
Frigorifico	1996	359,13	359,13	0,00	Bar
Maquina tabaco	1999	3 035,85	3 035,85	0,00	Bar
Registadora	2003	336,13	336,13	0,00	Bar
Batedeira	2001	462,21	462,21	0,00	Bar
Cortinados	2005	176,00	176,00	0,00	Bar
Aspirador	2005	181,50	181,50	0,00	Bar
LCD	2007	742,98	742,98	0,00	Bar
moveis Bar	2003	347,00	347,00	0,00	Bar
Mesa Snoker	2003	2 596,00	2 596,00	0,00	Bar
Televisão	2004	415,97	415,97	0,00	Bar



SERRANA

Associação Desportiva Cultural e Recreativa de Serra de El-Rei
 Fundação: 22/01/1909 – Estatutos: D.R. III N° 245 de 22/10/1977
 Pessoa Coletiva de Utilidade Pública: 18/08/1981 (D. R. III N° 209 de 11/09/1981
 Contribuinte N° 501 347 402
 Av. Da Serrana, 3 - 2525-802 Serra de El-Rei - Peniche

Ativos Fixos Tangíveis	Ano Aquisição	Valor Aquisição	Depreciações Acumuladas	Ativo Líquido	Secção
Televisão	2004	2 142,86	2 142,86	0,00	Bar
Registadora	2004	250,00	250,00	0,00	Bar
Remodelação Bar II	2017	25 257,50	15 154,50	10 103,00	Bar II
Extrator da Hot	2017	380,22	285,18	95,04	Bar II
Hot 2000	2017	400,00	300,00	100,00	Bar II
Bancada Fechada 1500	2017	375,00	281,28	93,73	Bar II
Lava Mãos	2017	125,00	93,78	31,23	Bar II
Armário Mural	2017	300,00	225,00	75,00	Bar II
Unidade Gavetas	2017	200,00	150,00	50,00	Bar II
Bancada 2800	2017	220,00	165,00	55,00	Bar II
Bancada Lavadouro	2017	400,00	300,00	100,00	Bar II
2 lavadouros	2017	550,00	412,50	137,50	Bar II
Bancada 1470*620*900	2017	550,00	412,50	137,50	Bar II
Arca	2014	250,00	250,00	0,00	Comuns
Sistema faturação comercial	2020	307,50	307,50	0,00	Comuns

(Montantes expressos em EUROS)

	Valor Aquisição	Deprec. Acumuladas	Activo Líquido
Ativos Fixos em Curso			
Futebol	75542,42		75 542,42
Futebol	562,71		562,71
Sub-total 1	76 105,13	-	76 105,13
Ativos Fixos tangíveis			
Recreativa	814 991,89	549 871,63	265 120,26
Banda	31 669,86	28 469,66	3 200,20
Rancho	12 228,65	11 446,41	782,24
Ginástica	35 999,23	27 371,08	8 628,15
BTT	4 095,46	4 095,46	0,00
Futebol	50 038,50	48 054,28	1 984,22
Comuns	557,50	557,50	0,00
Sub-total 2	949 581,09	669 866,02	279 715,07
Total Geral	1 025 686,22	669 866,02	355 820,20



SERRANA

Associação Desportiva Cultural e Recreativa de Serra de El-Rei
Fundação: 22/01/1909 – Estatutos: D.R. III N° 245 de 22/10/1977
Pessoa Coletiva de Utilidade Pública: 18/08/1981 (D. R. III N° 209 de 11/09/1981
Contribuinte N° 501 347 402
Av. Da Serrana, 3 - 2525-802 Serra de El-Rei - Peniche

9.5. Anexo V – Mapa de Gastos e Rendimentos por Centro de Custos

Departamento / Secção / Descrição

Departamento Sede_Recreativa -2 530,72

Secção Sede_Recreativa -2 530,72

Conservação-Edifícios e out. Const.	177,88
Conservação-equip. básico	125,00
Outros gasto atividades - por secção	777,10
Material de escritório	321,20
Aluguer de Equipamento	221,40
Telefone	277,97

Fornecimentos e serviços externos 1 900,55

Deprec-edifícios outras construções	14 651,74
Deprec-equipamento básico	1 677,03
Deprec-equipamento administrativo	73,81

Depreciações 16 402,58

Imputação gastos comuns 6 078,73

Outros Gastos 6 078,73

Quotizações	-5 358,51
Prest. de serv.- Recreativa / Sede	-7 766,34

Prestação de serviços -13 124,85

Doações e Heranças -9 978,40

Subsídios e Donativos -9 978,40

Imputação rendimentos comuns	-242,32
Imputação de subsídios para investimentos	-3 567,01

Outros Rendimentos -3 809,33

Departamento Cultural -2 083,47

Secção - Banda -147,43

Honorários - Maestros	3 850,00
Conservação-equip. básico	429,86
Outros gasto atividades - por secção	660,04
Ferramentas e utensílios	104,25
Deslocações e estadas	161,26

Fornecimentos e serviços externos 5 205,41

Deprec-equipamento básico	756,37
Deprec-equipamento administrativo	5,12

Depreciações 761,49

Imputação gastos comuns 422,13

Outros Gastos 422,13

Quotizações -369,51

Prestação de serviços -369,51

Subsídios do Estado e outros entes públicos -6 000,00

Subsídios e Donativos -6 000,00



SERRANA

Associação Desportiva Cultural e Recreativa de Serra de El-Rei
Fundação: 22/01/1909 – Estatutos: D.R. III N° 245 de 22/10/1977
Pessoa Coletiva de Utilidade Pública: 18/08/1981 (D. R. III N° 209 de 11/09/1981
Contribuinte N° 501 347 402
Av. Da Serrana, 3 - 2525-802 Serra de El-Rei - Peniche

Imputação rendimentos comuns	-19,44
Imputação de subsídios para investimentos	-147,51
Outros Rendimentos	-166,95

Secção - Rancho -1 936,04

Honorários - Maestro	338,25
Outros gasto atividades - por secção	2 332,23
Ferramentas e utensílios	179,40
Limpeza - Secções	42,03

Fornecimentos e serviços externos 2 891,91

Deprec-equipamento básico	391,75
Deprec-equipamento administrativo	5,12

Depreciações 396,87

Imputação gastos comuns	422,13
-------------------------	--------

Outros Gastos 422,13

Quotizações	-369,51
-------------	---------

Prestação de serviços -369,51

Subsídios do Estado e outros entes públicos	-3 890,00
Doações e Heranças	-1 243,00

Subsídios e Donativos -5 133,00

Imputação rendimentos comuns	-19,44
Imputação de subsídios para investimentos	-125,00

Outros Rendimentos -144,44

Departamento Desportivo 2 286,39

Secção - Ginástica 879,61

Informática	43,36
Honorários - Treinadores	8 828,24
Conservação - Equipamento básico	333,67
Conservação - Equipamento transporte	128,66
Outros gasto atividades - por secção	490,02
Ferramentas e utensílios	459,82
Material de escritório	35,29
Deslocações e estadas	3 171,84
Rendas e Aluguer - secção	483,28
Comunicações	4,20
Seguros - Acidentes pessoais	696,49
Seguros - Viatura	281,12
Seguros - Secções	164,17
Limpeza - Secções	79,90

Fornecimentos e serviços externos 15 200,06

Deprec-equipamento básico	2 295,25
Deprec-equipamento administrativo	117,63

Depreciações 2 412,88

Imposto s/transporte rodoviário	43,27
Quotizações / Inscrições	2 495,27
Imputação gastos comuns	844,27

Outros Gastos 3 382,81



SERRANA

Associação Desportiva Cultural e Recreativa de Serra de El-Rei
Fundação: 22/01/1909 – Estatutos: D.R. III N° 245 de 22/10/1977
Pessoa Coletiva de Utilidade Pública: 18/08/1981 (D. R. III N° 209 de 11/09/1981
Contribuinte N° 501 347 402
Av. Da Serrana, 3 - 2525-802 Serra de El-Rei - Peniche

Quotizações	-743,60
Mensalidades - Ginastica	-16 726,75
Prestação de serviços	-17 470,35
Subsídios do Estado e outros entes públicos	-500,00
Doações e Heranças	-2 111,50
Subsídios e Donativos	-2 611,50
Imputação rendimentos comuns	-34,29
Outros Rendimentos	-34,29
Secção - BTT	7,65
Deprec-equipamento administrativo	1,02
Depreciações	1,02
Imputação gastos comuns	84,42
Outros Gastos	84,42
Quotizações	-74,36
Prestação de serviços	-74,36
Imputação rendimentos comuns	-3,43
Outros Rendimentos	-3,43
Secção - Futebol	1 413,15
Trabalho Especializados	251,00
Conservação-Edifícios e out. Const.	127,25
Outros gasto atividades - por secção	1 382,03
Ferramentas e utensílios	135,74
Electricidade	626,48
Rendas e Aluguer - secção	365,00
Seguros - Acidentes pessoais	1 311,83
Fornecimentos e serviços externos	4 199,33
Deprec-edifícios outras construções	358,10
Deprec-equipamento básico	244,76
Deprec-equipamento administrativo	1,02
Depreciações	603,88
Quotizações / Inscrições	1 220,90
Imputação gastos comuns	84,42
Outros Gastos	1 305,32
Quotizações	-74,36
Prestação de serviços	-74,36
Doações e Heranças	-4 617,59
Subsídios e Donativos	-4 617,59
Imputação rendimentos comuns	-3,43
Outros Rendimentos	-3,43



SERRANA

Associação Desportiva Cultural e Recreativa de Serra de El-Rei
Fundação: 22/01/1909 – Estatutos: D.R. III N° 245 de 22/10/1977
Pessoa Coletiva de Utilidade Pública: 18/08/1981 (D. R. III N° 209 de 11/09/1981
Contribuinte N° 501 347 402
Av. Da Serrana, 3 - 2525-802 Serra de El-Rei - Peniche

Secção - Tiro com Arco	-14,02
Ferramentas e utensílios de desgaste rápido	117,78
Material de escritório	26,40
Fornecimentos e serviços externos	144,18
Deprec-equipamento administrativo	6,15
Depreciações	6,15
Quotizações / Inscrições	994,00
Imputação gastos comuns	506,56
Outros Gastos	1 500,56
Quotizações	-446,15
Prestação de serviços	-446,15
Doações e Heranças	-1 198,18
Subsídios e Donativos	-1 198,18
Imputação rendimentos comuns	-20,58
Outros Rendimentos	-20,58



SERRANA

Associação Desportiva Cultural e Recreativa de Serra de El-Rei
 Fundação: 22/01/1909 – Estatutos: D.R. III N° 245 de 22/10/1977
 Pessoa Coletiva de Utilidade Pública: 18/08/1981 (D. R. III N° 209 de 11/09/1981
 Contribuinte N° 501 347 402
 Av. Da Serrana, 3 - 2525-802 Serra de El-Rei - Peniche

Mapa Descriminado de Fornecimento e Serviços Externos

Descrição	Valores em EUR	
	2022	2021
Fornecimentos e serviços externos	37.972,10	27.914,04
Serviços especializados	24.106,46	18.333,12
Trabalhos especializados	2.678,94	3.834,20
Contabilidade	2.214,00	2.214,00
Informática	213,94	183,10
Fisioterapia	251,00	1.437,10
Vigilância e segurança	0,00	66,42
Honorários	14.366,49	8.920,11
José Bras Alexandre	8.446,84	6.900,11
Rui Martins Silva	338,25	0,00
Pedro Miguel Pirralha da Venda	600,00	0,00
Agostinho Manuel Fernandes Silva	381,40	220,00
Antonio Manuel Reis Coelho	1.350,00	1.800,00
Gonçalo Filipe Galo Sousa	3.250,00	0,00
Conservação e reparação	1.419,61	4.743,33
Conservação-Edifícios e out. Const.	402,42	578,23
Conservação-equip. básico	888,53	2.883,14
Conservação-equip. transporte	128,66	1.281,96
Outros gastos atividades	5.641,42	769,06
Outros gasto atividades - por secção	5.641,42	769,06
Materiais	1.379,88	1.213,12
Ferramentas e utensílios	996,99	959,06
Material de escritório	382,89	254,06
Energia e fluidos	5.222,95	3.257,98
Electricidade	3.063,39	1.746,09
Combustíveis - gasóleo	1.819,63	1.301,32
Água	339,93	210,57
Deslocações e estadas	1.513,47	1.630,42
Refeições	74,34	261,51
Portagens	207,35	113,55
Alojamento	440,00	406,51
Deslocações estrangeiro	791,78	848,85
Serviços diversos	5.749,34	3.479,40
Rendas e alugueres	1.069,68	221,40
Aluguer de Equipamento	221,40	221,40
Rendas e Aluguer - secção	848,28	0,00
Comunicação	282,17	292,75
Despesas postais	4,20	0,00
Telefone	277,97	292,75
Seguros	2.495,03	1.853,83
Seguros - Responsabilidade Civil	41,42	41,42
Seguros - ramo acidentes pessoais	1.211,71	780,76
Seguros - ramo viaturas	281,12	261,70
Seguros - Secções	960,78	769,95
Limpeza, higiene e conforto	1.902,46	1.111,42
Limpeza - Secções	1.902,46	1.111,42
Totais	37.972,10	27.914,04



SERRANA

Associação Desportiva Cultural e Recreativa de Serra de El-Rei
Fundação: 22/01/1909 – Estatutos: D.R. III N° 245 de 22/10/1977
Pessoa Coletiva de Utilidade Pública: 18/08/1981 (D. R. III N° 209 de 11/09/1981)
Contribuinte N° 501 347 402
Av. Da Serrana, 3 - 2525-802 Serra de El-Rei - Peniche

DEMONSTRAÇÃO DE ALTERAÇÕES NOS FUNDOS PATRIMONIAIS

em euros

Descrição	Notas	Fundos patrimoniais atribuídos aos instituidores da entidade-mãe								Interesses que não Controlam	Total dos Fundos Patrimoniais
		Fundos	Excedentes técnicos	Reservas	Resultados Transitados	Excedentes de revalorização	Ajustamentos/ou outras variações nos Fundos Patrimoniais	Resultado Líquido do Período	Total		
Posição no início do período	6				201 141,39	128 697,94	86 776,28	-10 895,95	405 719,66		405 719,66
Alterações no Período:											
- Primeira adopção de novo referencial contabilístico											
- Alterações de políticas contabilísticas											
- Diferenças de conversão de demonstrações financeiras					5 320,35				5 320,35		5 320,35
- Realização de excedentes de revalorização											
- Excedentes de revalorização											
- Ajustamento por impostos diferidos					-10 895,95	-5 320,35	-3 839,52	10 895,95	-9 159,87		-9 159,87
- Outras alterações reconhecidas nos fundos patrimoniais	7				-5 575,60	-5 320,35	-3 839,52	10 895,95	-3 839,52		-3 839,52
Resultado Líquido do Período	8							2 327,80	2 327,80		2 327,80
Resultado Integral	9 = 7 + 8							13 223,75	-1 511,72		-1 511,72
Operações com instituidores no período											
- Fundos											
- Subsídios, doações e legados							48 536,75		48 536,75		48 536,75
- Distribuições											
- Outras operações	10						48 536,75		48 536,75		48 536,75
Posição no fim do período	6+7+8+10				195 565,79	123 377,59	131 473,51	2 327,80	452 744,69		452 744,69

Serra de El-Rei, 15 de março de 2023

O Conselho fiscal

a) José Constantino Leal Ferreira

a) Artur Silva Patriarca

a) Carlos Frederico Patriarca Ferreira

Contabilista Certificada

(Carla Maria Costa Ramalho)